朝鮮日報 夕刊
本紙朝夕刊十頁
編輯兼發行人 方應謨 / 印刷人 …
發行所 京城府太平通一丁目 株式會社朝鮮日報社

「에」國政府에對抗次 伊國軍續續動員!
피렌체、나폴리兩師團에動員令 國粹軍團엔召集令

【멧시나十八日發聯合】에디오피아政府의 强硬態度에 놀난 뭇솔리니首相은 피렌체、나폴리兩師團에 動員令을發하는同時에 全國파시스트軍團에 召集令을發하야 伊太利全國으로부터 募集된 파시스트民團軍 三團體는 이미 나폴리로부터 軍用船콘테·쯔안코마누號를타고 市民의 熱誠的歡呼裡에 七日夜 멧시나ー에 到着하엿는대 右民團軍은「프레리ー타ー라」의 第三師團과함께멧시나를 出發、更히地中海를橫斷하야 伊太利領사마리랜드에 向發하엿는데 一方 南伊太利의 全國 青年들은 續續列車로 南下하고잇스며 씨실리야全島는 全혀 戰時氣分에싸혀잇다

무伊首相

伊에關係益惡化

파시스트大評議會續開

【羅馬十七日發聯合】뭇솔리니首相은 十七日파시스트大評議會를續開하고 무어인가重大國策을審議하엿는데 에디오피아政府와의紛爭問題에 對한强硬態度에關하야 重大決斷을나리울必要에 網迫된것으로 觀測된다

戰鬪開始하면 十萬大軍動員可能
그리고도本國國防엔無異狀! 伊政府의豪語的聲明

【羅馬十七日發聯合】二回에亘한 파시스트大評議會後 十七日伊太利政府는 모든手段을講究하야本國의 防備에危險이업기를期하고잇다는旨를聲明하엿는데 에디오피아國境紛爭의 重大化와함께伊太利國軍과 파시스트民團軍이北亞弗利加前線에 出動하고잇슴으로 이래서는 歐洲의政情이아직完全히安定되지아니한今日 國防上의不安을 誘致할念慮에서 파시스트評議會는 國民의不安을鎭靜시키기爲하야 特히聲明을發한것으로解釋되는聲明要旨는如左하다 伊太利政府는 國軍을維持하고 모든手段을講究하고잇다 伊太利國軍은 戰鬪를開始할境遇에는卽時十萬의大軍을 北亞弗利加에派遣할準備가잇고 戰鬪開始後數日이못되어 다시三萬의大軍을動員하고 그리고도本國의防備에危險이업도록 할수잇는確信을가지고잇다

英獨直接交涉 佛、反對는不表示
但、交涉前에英佛相議를要望 交涉開始는十九日頃

【巴里十六日發聯合】獨逸政府가 對英佛回答中에서 主張하고잇는英國과의單獨交涉開始에 關하야 佛國政府는別로히 反對는아니하나그러나먼저 英佛의 相議가必要하다는見解를가지고잇는데 佛國政府의意向을要約하면 如左한것이라 생각된다

一、佛國政府는 英獨二國間의交涉開始에는 반드시 反對가아니다

一、그러나 이러한英獨交涉開始에 압서다시한번英佛間의相議가必要하다 勿論右交涉은 倫敦或은巴里에서通常外交機關을通하야充分히行해질것으로생각한다

一、右意見交換이마친후英佛兩國의名義로獨逸에게通告를할것

一、獨逸政府는右通告를受諾한후 英獨交涉에 臨할것이다

그리고獨逸의回答을基礎로하는英佛間의折衝은 來週初旬이나 늦어도十九日에는 再開될것이다

日中提携를 國府首腦部待望
某中央委員意思表明

【電通上海十七日發】日中經濟提携問題에關하야 蔣介石氏의意見을發表하는데 이에關하야某中央委員은如左히 말하고國民政府最高首腦部가日中提携를待望하고잇는것을表明하엿다 蔣委員長의日中經濟提携의主張은多數中央委員의意見을 代表하기에足한것으로 外國資本을利用해서 中國의資源開發을하는것은 孫總理의遺敎에도當明되어잇고 中正會에서도官營、特許、合資의三項의原則을規定하야外資를歡迎하고잇는터이다 그러나 日中經濟提携에는 左의二先決條件이必要하다

一、兩國人民은 모름직이精神的으로 友愛友好치아니면안될것

二、提携條件은 完全히互惠互利로政治的意義를가저서는안될것

그리고日本이 優越感을 버리고中國人民의對日反感이 解消되고互惠的平等한 經濟提携便法이講究되는것은 中國朝野의歡迎하는바이다

日中提携論을 蔣介石氏公表
直接交涉을妥當視

【電通上海十七日發】蔣介石氏는 國民黨部機關中央通信으로 左와如한日中提携論을 公開하야 全國新聞에掲載하엿다

日中兩國은 東亞大局을爲하여서만이아니라 世界大局으로보아 期於코提携할것이며 日中兩國이道義를 出發點으로하는提携의具體化는困難치안타 그러나 日中經濟提携에는 硏究가必要하다 그것은 日中關係의現狀을改善하야 正常한關係를 回復식힌後에는 合法的으로互惠的純粹한經濟提携가可能하게되고또그것이必要하다 그러나이方面에는 本他의作用을包含치안는것이必要하다 廣田外相의議會演說은 抽象的이나至極同感으로 日中關係好轉의起點이될것이다 餘는廣田外相의共演說內容을具體的으로 說明하리라고信하며 그러케되면我國은此로써日本에對한認識을새롭게하리라고信한다 要컨대日中關係는正義를 根本槪念으로하야改善할것이며解決方法은모도日中의外交的 直接交涉에依하는것이至當하다고思한다

通商關係再建次 南京政府大活躍
對米關係는貿易經濟上變遷을根據로 對蘇關係도硏究中

【電通上海十七日發】近近開始된米中通商條約改訂交涉에 關하야米國이急角度의讓步를 示하리라고 外交界에서는 注視의的이되여잇는이때中國은 各國과의通商條約改善交涉을 如左히 報하고全面的으로 通商關係의 再建에努力할것을明白히하엿다

一、米中飜案의 通商條約改正은 쪼은公使의 歸任에依하야 近近貿易上經濟上의 變遷을 根據로하야 交涉을 開始하게되엿다

一、蘇中通商條約締結은 이미쪽方에서 草案硏究中인데 最近駐蘇公使顔惠慶氏의再赴任에依하야 本格的交涉이開始될것이다

一、큐바、니카라가、알젠친、파나마、土耳其等과서 最近通商條約의 締結을要請해왓슴으로當局官憲으로 交涉又는準備中인데 이外加奈陀、루마니아、暹羅、라트비아等과도 友好通商條約의 締結進行中이다

英米가互讓하면 豫備會商再開
外務當局은暫間靜觀

【電通東京電話】去十二日歸朝한山本軍縮代表의報告에接한 外務當局은獨自의立場에서今後에處할方策에對하야 硏究의步를進하고잇는데問題가軍縮의 技術的細目에亘하고 오로지統帥事項에關하는것인만큼外務當局으로서는 海軍當局의技術的硏究가잇슴으로 當分間靜觀的態度를 繼續하기로되엿다 그러나 外務當局으로서는可及的速히 無條約狀態를 避하고 어대까지든지 公正妥當한新軍縮條約의成立을期待하고 萬若英米側이互讓의意向을 表明해온다면 日本政府로서는海軍當局의硏究完成을기다려서 具體的數字를示하고 豫備會商再開의機會를積極的으로打開하기를 실허하는바아니라하고 오로지英米側이自進하야 互讓精神을披瀝하는데잇서서는五月上旬부터 約一個月에亘하야行하는英國皇帝戴冠廿五年記念大典의終了를기다려 今年여름부터豫備會商을再開할用意를有한것이라고보인다 그리고日本政府로서는豫備會商이順調로進捗하면이에繼續하야 日、英、米、佛、伊五個國이參加한 軍縮本會議를開催하고싶다는 希望을가지고잇슴으로 列國이참으로新條約의成立을希望한다면 今年내에軍縮條約의締結을完了할것도困難한것이아니라고보인다

水害救濟、敎育問題
今年道會論戰中心點 平南은十六日부터開會

各道會는 平南十六日부터의開會를筆頭로 十八日의慶北、二十三日의忠北、二十七日의忠南과又咸南의未定을除하고는 三月九日의黃海道會를最後로 三月中旬까지에全部開會될터이라는데 新年度地方豫算도 意外로膨脹하야地方財政의整理가 問題되는바 今年에는 特히各道의水害災害等其罹災民救濟가 緊急最大한問題로되어잇는外 初中等學校敎育機關擴充問題等 重要懸案이만흔때에各道會에서는 果然此等重大問題가如何히討議되며 如何히決定될지 地方豫算의 審議會라할道會의進行狀態는注目되는바이다

寫眞說明 英國保守黨政策을發表한 英政界의元老 로이드조ー지氏는 얼마前 차ー트웰別邸에서第七十二回의誕生日을 마젓다 寫眞은 氏의愛犬「디오ー渚」과「元老」의最近像

葡、大統領再選

【리스본十七日發聯合】葡萄牙大統領選擧는 十七日全國에亘하야擧行되엿는데 開票의結果 現大統領안토니오、카르모나將軍이壓倒的多數로 再選되엿다

農林局長 更迭에伴한異動

【電通東京電話】朝鮮總督府農林局長渡邊忍氏는 缺員中의東拓理事에就任하기로 決定하엿스므로 右에伴하는 總督府와 拓務省의 人事異動은 兒玉拓相과 宇垣總督사이에折衝한結果 十八日午前如左히決定 來二十二日閣議를經하야正式發令될터이다

全羅南道知事 矢島杉造
任朝鮮總督府農林局長(一等)
朝鮮總督府事務官(書記官室事務官) 近藤常尙
任全羅南道知事(二等)
拓務書記官(文書課長) 棟居俊一
任朝鮮總督府事務官(二等)(書記官室事務官)
朝鮮總督府農林局長 渡邊忍
依願免本官
正四位勳三等 渡邊忍
東洋拓殖株式會社理事被命

米穀管理法案 議會通過는確實

【東京電話聯合】農林省關係의이번議會에提出될 法律案中米穀自治的管理法案에 對해서는米穀商과都市選出議員사이에 反對運動이猛烈하다고 傳하는데農林省은斷乎提案할터일뿐아니라 議會通過는確實하다고하고잇다 理由가업는 都縣의反對는取할만한 理由가업고 一部取引業者와 投機取引을하는都縣商의 宣傳으로 因한것이라고보이며 이로써 三千萬農民의利益을 無視해서는 아니된다 또政黨은昨年의通常議會에서各派가다臨時議會를召集해서라도法案을提出하라고肉迫하고 米穀對策調査會에 各派代表를送하야議에비추워決議한것을이제다시變更하는것은 議會政治의面目에對해서도 안될말이다 또民政黨方面의反對가强하다하드래도 政友會의態度를 無視하고反對하는것은아니된다 더욱農村議員의立場은 全혀贊成뿐이다 또輸出生絲販賣統制에關해서도 反對도强하나 農林省은 蠶絲業統制法案을來議會에提出할豫定이오 輸出生絲販賣統制에對해서는調査會의最後決定後暫時情勢의推移를觀望할豫定이다

『아』州下院委員會 排日的土地法案
贊否兩論對立未決定

【피닉스十六日發聯合】아리조나州下院委員會에서 審議中인外人排斥土地法은 贊否兩論이相半하야對峙의形勢이다 十五日에는兩者의議論은 夜半에及하엿스나드듸어勝敗를決하기에 이르지아니하엿다 反對派는 本法案은全혀 人種差別에不外하고本國의 國是에反할뿐아니라 國際關係를 惡化시키는것이다 더욱이 이것이太平洋을挾하는 日米兩國將來의國交關係에 及할影響은甚大하다고하지안흘수업다고正面으로 法案의撤廢를肉迫하나 一方法案支持者는 現在의아리조나州 土地法規는甚히明確을缺하야 紛議의씨가되어잇다 吾人은此際에懸案의問題를 一擧에解決하고土地에關한將來의問題를 一掃하려는者이다 또우리는本法에依하야歸化不能한外國人이管理하고或은農耕에從事하는것가튼例外를防止하려는者이다 고應酬하야 委員會는全혀贊否對立하여 本會議에回附할與否까지도決定되지안코다시 討議를持越하기로되엿다

排日土地法案問題로 齋藤大使活躍

【華盛頓十六日發聯合】아리조나州의 排日土地法案은 目下州議會委員會에서 審議中인데華盛頓駐箚齋藤大使는 十四日國務省을訪問한以來 繼續하야右問題의推移에關하야國務當局과接觸을保持하고잇는모양으로 右會見內容에關하야 十六日필립프스次官은말하되 再昨日齋藤大使와아리조나排日土地法案問題에 關하야討議한것은 事實이나그內容은發表할수업다 土地法案提出의 內容에對하야意見을交換하엿다는 以上이다

◇話題解說◇ 治外法權

最近의上海通信에依하면 中國政府에서는 駐中米公使를通하야 米國側에對하야 治外法權撤廢를要求하리라고傳한다 오늘은 中國의治外法權問題를 簡單히紹介하기로한다

治外法權이란 두가지意義를가지고잇는데 一은外交特權의意義를말함이오 二는領事裁判制度를 갈으치는것이니 中國의治外法權撤廢問題는 後者의 境遇이다 領事裁判制度는 過去에는 土耳其、日本、波斯等諸國에도施行되고잇섯스나 漸次廢止되고 現在로는 中國과「에듸오피아」에남어잇을뿐이다 그럼으로 中國에서는 最近그撤廢에非常히努力하고잇다 그런데 中國에잇서서 列國이領事裁判權을 獲得한과同時에 이것과는別個의 課稅上 行政上 通商上의 諸特權까지도獲得하야 이것이모다 治外法權의名稱下에一括되고잇는現狀이다 例를들면 中國에서 外國人은原則的으로課稅하지못하고 現在日本이 治外法權名稱下에 中國領土內에서 司法警察權을行使하고잇는것과가튼것이다 이밧게도 여러가지特權과利益이 治外法權이라는일홈아래에包含되어잇슴으로 中國의治外法權問題란重大한國際問題이며 또한中國으로서는 緊急히解決해야할問題이다

中國의治外法權은 一八四三年英國과의 條約에비롯하야二十世紀初에일으러서는 全世界主要國의 거이全部가 中國에서治外法權을 獲得하얏다 其後一九一七年에 中國이世界大戰에參加하야 먼저獨逸、墺太利에對하야 治外法權의撤廢를宣言하고 一九三〇年에일으러서는 世界重要國家가 이法權의撤廢에 同意를表하고잇슴으로그廢止如何는 다만國運과時間問題일뿐이다

外日 親善上先決問題
…斥是正이라고도言明할수업다 土肥原少將聲明內容

【電通上海十七日發】土肥原少將은 滯滬後如左한聲明을 談話의形式으로發表하엿다

中國國民은 漸次日本의眞意를諒解하고 日本과함께東洋平和의維持를希望하고잇는것은 認定하나 政府及國民黨部가從來實施하고잇는 排日政策을根本的으로是正하려는 眞意는 疑定할수가업슬뿐아니라 蔣介石氏의對日聲明直後 南京에서는排日貨를目的으로하는 國貨愛用會를設하야 排日貨를斷行하고또漢口의中國新聞은 排日論을揭載하는等 도로혀逆轉의形勢가업는바아니다 排日貨、排日敎育을 是正하지안는限日中提携와가튼것은 夢想도할수업다면 저이것을是正하는것이 日中關係好轉의先決問題이다

赤軍拉致日系官吏 二名近近送還通達

【電通포크라니치나야十七日發】昨年十二月二十一日午前十時頃結氷期에 烏蘇里河岸上流偵察中露國監視船에게 拉致된虎林縣間所日系官吏拉致事件이라고 注目되여잇든바 요사이圓滿解決되여兩氏는 來二十日포크라에送還되리라는 蘇聯側에서通達이잇섯다

人事·集會

▲安昌浩氏 十九日平壤出發 南浦數日滯留後 二十二日龍岡溫泉에
▲白石光次郎氏(慶南警察部長)十八日朝入京大和旅館投宿
▲矢野義男氏(總督秘書官)二十日午後三時京城驛發渡東
▲西村眞太郎氏(警務局通譯官)三週間豫定으로 三南地方視察次十八日朝出張
▲林元龍氏(楊平郡守)新任人事次來社
▲井上遞信局長 事務視察次十六日午後十時五分 京城驛發釜山出張中十九日朝歸任豫定
▲徐椿氏(本社主筆)講演次十七日奉天에出張

八面鋒

◇飯米差押禁止法案、今期議會中에提出할것을 小原法相이言明
◇農者天下之大本이라함은 舊套의文句어니와 農民의生活을無視하고 國家社會의發展은至難期。
◇밤의낫것까지어시하여노코 農村振興을꾀한다함은 元來가틀닌수작。
◇朝鮮안에도 하루밧비 立稻差押과 飯米差押禁止를 實施하라。
◇파쇼伊太利에서는 滿六歲부터軍事敎練을하기로。
◇「에디오피아」를 「귤리버」의小人國으로아는모양인가。

新春幸運 景品附大投賣(六百個限) 此機를勿失 時間正確▲市價六割安
クローム側懷中時計16型 CBA
クローム側腕卷時計10型 CBA
クラウン工業所地方部

京城 金銀地金分析賣買 合資會社杉山商會
高價買入 京城明治町 合資會社 杉山商會 電話本局七四番

耳鼻病即效藥新發賣 耳 鼻
醫師에게治療를밧기前이나 다른藥으로効驗을보지못한때
꼭 最新療法인 大林耳專門藥과 鼻專門藥을 試用하십소서【定價】三十錢 五十錢
(全國各藥房에서販賣) 製造元 東京市小石川區小日向水道町 大林製劑部

特許은수저 한벌에二圓 금비녀한개二圓
고가에 황금을 대용키위하야 순금과순은과 동일한금은으로 신발명하얏슴니다 한번시용하심을무망합니다
비녀二圓、귀개、말둑잠、외반지、실반지各五十錢、이화전、연봉、남녀반지、수국첩、혀대고리、고리잠各八十錢、진주잠、남녀마고자단추、쌍연봉各一圓、져삭단초二十錢、각색보석반지各八十錢
先金送料不要 京城府西大門外阿峴里五〇ノ四【先金振替京城六七八一番】 發賣元 東亞新發明社

筆生 最近男女의分別업시自宅에서곳되는職業으로 趣味잇고有益하며 … 詳細는 大阪天王寺北河堀町 盛文社

日本一大好評의書 第一完備된寶典 手紙大寶典
愛讀者大奉仕 特別景品付亂賣!!
便紙라면 뭐이나 다 아는
▲組合式과新案商典式의長處를採取한 ▲新時代에適應한新講義의無比的名著
本書는書簡文講習會에서十數年苦心한結果編成된最新式考案의理想的「尺牘講義」인寶典인즉一次冊張을첫치면아모리片紙쓰기서투른이라도生覺나는대로片紙를즉席에서쓸수잇소、本書는書翰文의初步로부터說明하야片紙文의法則△日用文△簡用文△候文△葉書文△口語文△男女間愛의片紙△趣味片紙文其他모든片紙쓰는法과數百의文例를揭하야親切히講述한바實로便利한法此外에업슴。
定價三圓이나 大特價壹圓四十錢
體裁 總クロース金字入
二大附錄添付 第一附錄 三體草字辭典 第二冊附錄 日常百般 願屆書法
景品 『朝鮮日報』愛讀者라고明記하사「手紙寶典」註文者에本書普及의大宣傳을爲해實物寫眞의上記特別景品一個式無代進呈
無代進呈 特別景品 流行型高級クローム側優美時計形緣針指針正確保證付 實物寫眞
●이特別景品은箱子에는어잇고 ●書籍과同封包裝은嚴重히小包 ●郵便으로送付함
發行所 東京市麴町區富士見町二 振替東京五六二〇〇番 大誠堂書店

泄瀉 腹痛의 權威劑 拍村博士創製 ヘルプ(헤루푸)
설사증은腸胃疾患中 가장危險率이만코、年年허十數萬의人命을 빼앗는악성이라 惡疫誘發의第一原因이되는故로 食物、氷物、水土不服、冷腹、脹氣等에起因하는설사、腹痛、腸가다루等에는 … 헤루푸를服用하는것이다 …
本舖 東京·神田 津村敬天堂

새우는 (長生)을 意味하고 仁丹은 「不老」의 健康을捧養
銀粒仁丹 廿粒·三十錢 五十錢·壹圓

不老長壽는極難하나 確然히十年은젊어진다
陰萎·生殖器衰弱에 腎氣不足·健忘症에 精力衰微·老衰防止에 貧血諸症·神經衰弱에
補血强精劑 敦益救
本劑가世上에頒布되자 海內海外諸人士께서 熱狂的讚辭를博受하며 見効의感謝狀이踏至하는中이올시다 其中感謝文句에 確然히十年은 젊어젓다는絶讚을보드라도藥效를可히 斟酌할수잇슴니다 本劑는高貴藥으로 集成한仙藥이며 其作用은極히妙한지라 造血作用과 元氣旺盛을兼備하고 性慾神經을興奮케하며 局部細胞의活力을 旺盛케하야 正氣한機能을活發復活케하는 特殊效力을發揮하고 本劑를服用十日에〇部勃起力이增進하고 服用一個月에精力이培增하야老衰之人으로能히 靑年以上의快感을 得하는것을保證한다 精力을發揮하고 老衰를防止하고십흔사람이여 망고敦益救를服用하야 靑春의快感을어드시라
藥價 十五日分 二圓五十錢 三十日分 四圓 六十日分 七圓
發賣元 京城府鍾路二丁目二十一 普仁堂藥房 電話光化門二二六番 振替口座京城五一六二番

東興事件에刺戟 國境警備大革新

滿洲國側과連絡警備通信網을擴充

警務當局緊張密議

재보한바와가티 평북후창군 동흥(東興)읍에 습래한 공산군의 만행은 방금 군부와 협력하야 평북과 함북 량경찰부의 출동이 잇섯는데 경무국에서는 이번사건에 비초여 국경경비시설의 근본적 개혁이 필요하다하야 방금 그대책을 강구하는중이라는바 그내용은 대개 다음과가타한다

제일첫재로는 국경지방 경비강중에는 그도내 또는 타도에서라도 림시로경관을 증파하야 경비원의 림시증원을 할것과 또 만주국측대안 경비가 불충분하야 이번과가치 대부대가 이동월경함에 불구하고 하등정보조차 조선측에 보내지 안는것을 보면 량당국의 경비련락이 극히 불충분함으로 쌍방의 경비통신을 긴밀히 하기위하야 량대안을 련락할 경비전신전화망의 신설과 확충을 하는외의 전서구(傳書鳩)의 사용을하야 벽지간의 통신련락을 도모하고저 만주국측과도 교섭을 할터이라는바 실행일에도 국경경비조직의 개혁문제와 공산군토벌에대한 중요회의를 경무국장실에서 열고 토의하엿다 한다

殘留部隊中에는 朝鮮人이約百名

拉去者二名歸還、十二名生存

江岸六署大討伐開始

【新義州支局特電】 동흥(東興)사건으로 랍거된사람은 십사명인데 그중고의균(高宜均)과 리수영(李須永)의 두사람은신대금(身代金)을가저오라는 위협을 바든후 석방되여 십륙일밤 동흥에 다라왓는데 그들의말하는바에 의하면 동흥을습격한 이백명의 공산군은 퇴진할때에 사자세명 부상자 이십여명을 데리고 십삼일오후 네시경에 대안에 잇는 약십여호쯤되는 조선인 부락에 도착되엿는데 그곳에 약삼백명 (약백명은 조선인)의부대가 체류하고잇섯다 총세오백명의 부대로서 무긔는 로서아식 장총모젤식권총과 소형권총의 긴창을가지고 잇섯다 이곳에서 랍거자의 신원조사를행하엿는데 우리는 무산자인것이판명되어 십칠일까지 신대금을가저오라고 석방되엿다 다른열두명은 모다생존하여잇다

【新義州支局特電】 동흥(東興)에 래습하엿든 공산군을토벌코저 평안북도에서는 압록강안에잇는 여섯경찰서로부터 정예○○명을 선발한후 힐새벽을기하야 일제행동개시를 명령하엿다 이리하야 토벌대는각방면으로부터 적의 근거지를뭇질르고저 진격중이다

科學知識普及會 科學『데이』準備

과학지식보급회(科學知識普及會)에서는 지난이월십륙일오후세시부터 시내공평동 이백십구번지 동회회관안에서 제이회 상무리사회(常務理事會)를열고 다음과가튼 사항을결의하엿다

決議事項

一、來四月十九日 科學「데이」를 期하야 平壤、開城、金泉、光州、宜川、元山等地에서도 同時에 科學普及에 關한 講演會를 열고 「비라」「포스타ー」等으로써 科學을 宣傳하며 京城에서는 講演會、座談會、見學團、活動寫眞等을 開催하며 「라듸오」放送을 한다

一、科學「데이」노래 懸賞을 募集하되 審査委員에一任함

一、科學讀本의 編纂은 來三月末日內로 맛치기로함

食糧差押禁止法通過되면 朝鮮에도即刻實施

特別法이아니요民事訴訟法改正임으로

範圍는俸給層까지도適用

무리한채권들의악착한발호를막기 위하야 제정될문제의 농민식량금지법은 이미의원측에서 중의원(衆議院)에제출되엿는데 이에대하야 소원(小原)사법대신은의원측제출안과가티민사소송법(民事訴訟法)의개정에의하야 그목적을달하고저 방금관계각성과 협의중으로 이번의회에는 반다시 제출하겟다고언명하엿다

특별한 법령의제정에의하야 농민의식량차압금지가 실시된다면 조선에도 실시여부가 문제되겟지만 민사소송법의개정에의하야그것을 단행한다면 조선민사령에 의하야 민사소송법은 전체적으로조선에적용됨으로 이번 개정에의하야 조선에도 당연히 실시하게될터임으로 농민의 식량차압금지는조선에서도 법률적으로 시행하게되는셈이다

그러면 현재의회에서 문제되어잇는 민사소송법의 개정이라는것은 어떠한내용을가젓는가 즉현행 민사소송법제오백칠십조제이호에 식량과 신탄(薪炭)등의 유체재산(有體財産)차압에 관한 규정이잇는데채무자와그가족에게필요한일개월간의식량과신탄은차압할수업다는것을 이번개정에는 삼개월분으로개정하자는것이라한다

전긔와가티 농민의 식량차압을 금지하고저 민사소송법의 개정을 단행한다는데 이것을 오즉농민에게만한하지안코 봉급생활자와 중소상공업자 로동자에게도 범위를 넓히하야 적용하자는것으로 즉민사소송법 제륙백십팔조에 규정한 관리회사원 로동자의 봉급、은급 보수등의 청구권의 차압금지 조항으로 이규정에는 그들의 수입이 삼백원 까지 일때에는 차압할수업다는것인데이것은 오늘날의 경제사정으로는 삼백원까지의 제한으로 너무적음으로이것을 륙백원정도까지 확장하자는것인데 개정되는것은 확실하야방금 대장성과 사회국과도 협의중이다

金海에大山火

灰燼된山林百五十町步

【金海支局特電】 십칠일오후두시경 김해군록산면습사리(金海郡菉山面習士里)뒷산에서 불이나서 동면전부가 총출동하야 진화에로력하엿스나 화렴은맹렬하야 록산면관동리(官洞里)산까지 연소되고잇는중으로 록산면관동리동민은 자못 위험한지경에잇다 이미타버린면적이 일백오십정보로 방금조사중이다

門牌도적 【漢芝面】 시외한지면일대에는 요지음 대문엽헤부처둔 문패와 간판를전문적으로떼여가는 괴상한 좀도적이횡행하고잇서 룡산경찰서에서는 큰폐해 나업슬가 방금 범인을엄탐중이라 한다

戶籍對照長蛇陣

普校入學手續期臨迫에따라

府廳地下室窓頭雜觀

보통학교입학원서접수긔를이틀압두고 노코아동을둔부모들의입학수속절은 십팔일에 이르러서실로백열화(白熱化)하얏다 이날의경성부지하층 호적계는 늙은이、젊은이、남자、녀자로긴랑하가(廊下)가 빽빽하야사람으로 끌붕처노은 듯하얏다

오전열시사무를시작하자 림시호적대조소(臨時戶籍對照所)를두곳이나하야 노앗스나등불을보고덤비는나뷔와가치덤진데 덤치기로 드리미는 사람을도저히 한정잇는부청원으로는 정리해내일수가업서서 소사(小使)급사(給仕)의잇는대로가 총동원하여떠들썩법석을하면서도 다른 한편으로딴 과의 급사를 꾸어다가 한참이나 복대기를 치다가 마츰내 정거장의 차표사드시 두줄로 렬(列)을 지여차례로 정리하니 동으로호적계군은 랑하모퉁이에서 부터서오로는징수계(徵收係)까지빼치고 도두곳은 소사실입립시수부(受付)에다어안엿 장사진(長蛇陣)을그엇다

점심때가되여도사람은늘고길리고 서류는 드러와서계원 들은사람에부닥겨 얼골에기름땀이 매치고 긔색이 파김치가되얏고 이날정오까지에 결재해준건수가 륙백이십여건이엿다 (사진은부청호적계)

公娼廢止可否

保安課長會議에上程

카페女給酌婦數制限制度와 鑛山關係不正事件取締等

각도보안과장회의는 이십일부터 경무국에서 열리는데 이회의에서는 자동차교통사고예방기타 교통행정에관한 중요의안이 잇는외에최근의카페 녀급통제와 엄중단속에 의하야 세상의주목을 끌고잇는 소위풍속영업에잇서 여급이나작부(酌婦)의수를제한하는제도의가부 문제와창기의자유외출인가한후의성적과 조선에서도 공창(公娼)을폐지하에대한협의를하게되엿다 그리고 최근광산열의 발흥에의하야속출하는 광업대서인의 부정행위의 취체에관한것과 화재방지책에대한중요협의를 할터이라한다

銃傷을밧고 强盜를射殺

【新義州支局特電】 십륙일밤 일곱시 이십분경안동현칠도구(安東縣七道溝) 제삼구구장손전주(孫殿柱)의집에권총을가진만주인강도한명이 침입하야금품을강탈하는중이라는급보를접한칠도구파출소의서정기지조(西井己之助)순사는 만주인순사보와야경한명을데리고 현장에 달녀가는바 이눈치를챈도적은 별안간권총을란사하야 서정순사는 가슴에관통 중상(重傷)을 바덧스나 조금도굴하지안코 강도를 사살하엿다 만주인야경도 바른편다리에 관통총상을바덧고 방금만철(滿鐵) 병원에서가료중인데모다경과가량호하다한다

本町署記者團總會

본정(本町)경찰서 출입기자단은 십륙일 오후일곱시부터 본정이정목 명치(明治)제과회사 이층(二層)에서 총회를개최하엿섯는데 경성부내에잇는 각신문사와 각통신사에서 열네명이 출석하엿섯다

厄맥이초불에 火=災=騷=動

대보름前夜火災三件

정월대보름의 액맥이 초人불원인의 불를비롯하야 이곳저곳에서불들이 빈빈—

시외하왕십리(下往十里)륙백오십번지 김응한(金應漢)의 집에서는 십칠일오후여덜시 오십분경에 이날이 보름전날이라 녯날부터의풍속대로 액맥이초人불을 밝히고켜노앗섯는데 그로인하야 불이나서 약십오원이란 손해는만치안코 나대소동을 일으켯다 한다

×

시내영락정이정목(永樂町二丁目)오십구번지 도변구자(渡邊久子)(三)의집에선 십칠일오후여덜시반에 『고다즈』에서 불이 나서 척구등이 소멸되여 한참동안소연햇다

×

십륙일오전여덜시십분경엔시내혜화동(惠化洞)일백구십구번지조용언(趙容彥)(三)의집에불이낫는데 곳진화되여 손해는 만치안헛다한다

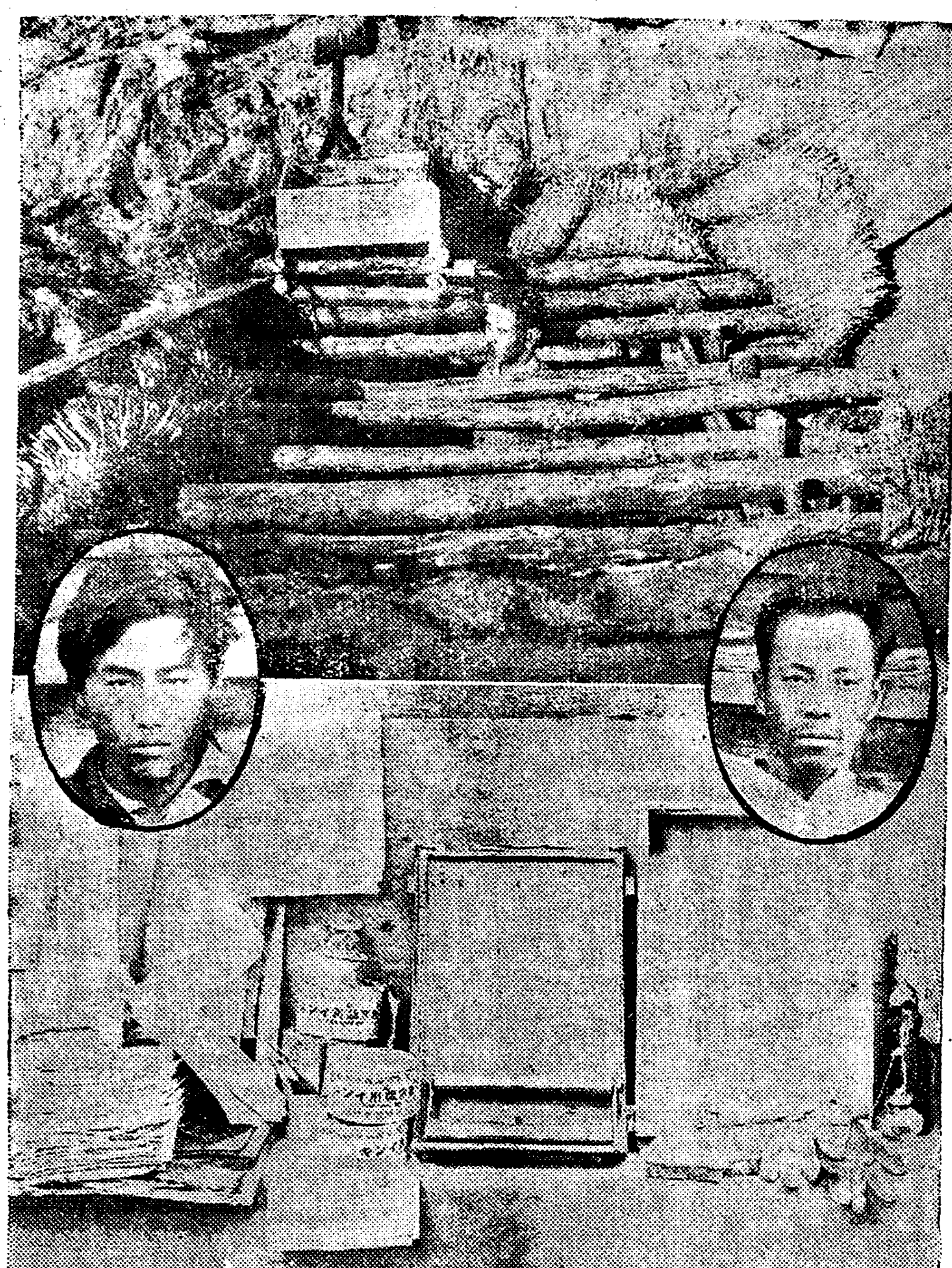

清津檄文事件書報=檄文印刷하든輸成川地下室(上) 押收한謄寫版과器具(下) 主犯玄春逢(左)李昇學(右) (十七日本社記者撮影)

紅燈街出入教員 閻魔簿를作成

不良生徒取締鋒鋩을轉向

保導聯盟의再進出

시내 남녀중등학교생도의 전허하학이후의 풍기취체에 종사하는경기도보도련맹(保導聯盟)은이전부터도 일부불량생도들의 염마부가되여잇거니와 최근 루루히항간에 전하는 부량교유자에대한 조치못한풍문은 드디여 보도련맹의귀에까지 드러가서 이에련맹은 한거름나아가서 남녀중등교원의 풍기에대한 엄중한취체를 단행하야써 상당한 학원의풍기숙청을 기하기로되여 위선시내각서의 고등계에위탁하야 부랑성을띤 교원의씨명조사에 착수하엿다 조사가필하는대로 각각 그정도에 의하야 상당히 심각한처분이 잇스리라한다

이긔운과 보조를가티하야 그관내에 가장만흔카페「바ー」를 가지고잇는 모서와가튼데서는 일시의사교적 필요에서가아니라 거진행락적으로 이러한유흥장에 자조출입하는 교원들의 사진을수집하야『블랙리스트』를 맨드러가지고카페에당하는서원들에게 보여서 발견하는대로 엄중한처분을나리게되리라한다

村婦의貞操『떰핑』

봄바람에불려家庭을버리고上京

危險한都會의誘惑

본남편과 의가조치못한 탓으로 세상물정도 몰으고함부로 집을뛰여나와서울로오다가이남자저남자에게로롱락당한젊은시골녀자=서대문경찰서에서는십칠일오후에경기도양평군서제면수곡리(楊平郡西宗面水谷里) 리규청(李圭淸)의안해림성녀(林姓女)(二九)와경기도려주군 북내면석송리(驪州郡北內面石松里)황복만(黃福萬)(三四)을검속하여두고취조중인데림성녀는지난십삼일에 가정불화로 자기집을뛰여나 남편몰래서울로도망해오든도중발이부르터서 거름을잘 걸수업게 되엿섯는데 마츰그때에전긔황복만이라는 남자를 맛나게되어그남자가 자기의 자전거뒤에태여주겟다함으로 그를따러 오다가중로산중에서 그만그남자에게 몸을허락하고 또서울올라와서도 려관에서 하로밤가티자고 또그이튼날밤에는경기도려주군강천면리호리(驪州郡康川面梨湖里)성복경(成復慶)(三一)이라는 남자와 하로밤을 가티잣다한다

그리고는 전긔황복만이가 시외아현리(阿峴里)산(山)칠번지구해서(具海書)의 집에 데리고가서그의아저씨집이라고하고맛겨두엇다 구해서는 황복만이와 한동리사람으로 안면도 알지못하는 사이임으로수상스러워서 십칠일 오후에 죽첨정삼정목 파출소에 신고하여 그두남녀를 경찰서로데리고 가게하엿다 성복경은 그사이에 어데로인지 도주해버렷다한다 그두남자는 그녀자를 꾀여다가 어데로팔아먹을 계획을하엿슴인듯하다한다

運動競技

北海道氷上記錄會

『콘디슌』자못不良

【北海道苫小牧서金正淵發電】 明春二月의世界올림픽大會出場을압두고 北海道에서 合宿練習中의우리 一行은昨十七日에第二次記錄會를行한바 其記錄은 다음과가트며 當日은 『콘디슌』不良하야 好記錄을作成치못하엿다.

◇五百米 1石原 四四秒八

◇千五百米 1李聖德 二分四一秒

◇五千米 1南洞 九分二二秒

◇一萬米 1金正淵 一九分九秒

天氣豫報 晴一時曇

七七〇미리의 高氣壓은 中國中部에잇서 이로부터 半島를經하야 日本方面에 뻐치어지고잇다 全朝鮮은 一般으로 日氣는 조코 氣溫은 釜山의 一度와 中江鎭의零下十九度間에잇다 明日은 大體日氣는 조호나 一時흐릴것이다

昨日 最高 四度七 最低 零下五度六

最低 零下六度三 正午 二度二

Columbia 二大傑作流行歌 一枚에 (四〇五九一) 먼동이터온다 순풍에돗달고 콜럼비아레코드

二月十四日부터 超特別大興行 每日三回 午前十一時 午後二時半 七時
—朝鮮日報學藝部後援—
◆R·K·O라듸오超特作日本版 루이스、메이、올코트女史의名作 日本版監修吉屋信子女史 三四、五年度最大의發見 彗星카사린헵번孃의主演 (若草物語)全十二卷 아가씨시절 "Little Women" 찐빠가孃·푸란세스·듸孃·쫀벤네트孃·폴루카ー스氏共演 全世界女性渴望의最高感激篇 당신의處女時節은이러케도깨끗하고、感傷的이면서울거웟스리라 매듸매듸사못치는兄弟愛의品華篇
◆R·K·O라듸오獨點撮影日本版 世界重輕量拳鬪選手權爭奪戰 카네라對베아肉彈十一回戰 一九三四年六月十四日紐育에열닌世界拳鬪大會의實況
◆P·C·L發聲超特作 矢倉茂雄監督作品 레뷰로맨스 舞姬의日記 八卷 千葉早智子、大川平八郎主演 藤原釜足、森野鍊治也、英百合子、丸山定夫、丸山藝路宮野照子共演
全鮮第一 映畫殿堂 團成社

重症用 毒掃丸
梅毒에는學問上의理論과臨床上의實驗에依하야된沃素療法으로……
重症用毒掃丸은許容最大限度의沃素를根幹으로한最新製劑요 初期梅毒、慢性梅毒、潛伏梅毒、先天梅毒、冷毒、小兒胎毒、痲痺性皮膚病、同神經痛、同류마치스、
藥價 重症用毒掃丸 二圓、三圓、五圓、十圓、廿圓 普通用五十錢、一圓

空チューブ五個와 新品一個와引換中
仁丹の煉齒磨
어린에의이부터 老人의이까지이라면一齒다 이齒磨

모든음식을맛잇게하는
味の素 (아지노모도) (登錄商標)
李王家御用達 味の素本舖 株式會社 鈴木商店
집々마다 잇서야 할것
맛잇는음식을 누구나 조하하는만치 집々마다 소용되는 보배입니다
2—U

頭痛 齒痛은 効散 頭痛과 齒痛의 덕으면낫어
神經痛鎭定、神經痛、滋養强壯、神經痛 류마지스等 奏効優秀 泣顏도 笑顏으로變함
本舖 東京 大阪 森田製藥所

觀相大方家
松岩先生 沈鴻澤은 (年六十七)江原道 雉岳山에百日致誠後、관상、사주、복술에 도通되어 進退追吉 의平生流年、一年十二月神이 百發百中인바 이번에 음양가전부 를무한박술이라고남녀 빈객이련락부절한 다고▲料金一年 流一生總論、各一圓、年節五圓、各遠近地方에서도年月日時、料金添付의書信이每日選至한다더라
京城府齋松洞六四番地一號

金線三ルク
各藥店에서販賣합

萬人好評! 景品附提供 瑞西製 十八金代用側
滿洲事變以來特某外國人商館에서投資分品을引受하야다가今番開業十週年紀念의一大犧牲으로 提供하오니 諸位에게 一個라도 一大犧牲을하야 外人商館으로 一次注文하시옵소서
十八金代用金側 瑞西製十六形十五石入アンクル 市價二十五圓品以上品 特價六圓七拾錢 クサリ メタル サック 付
クローム側十六形 十五石入アンクル 市價二十圓以上品 特價五圓也 クサリ メタル サック 付
堂堂市價四分之一 十個年保險品
腕卷 瑞西製九型 十八金代用側十五石入アンクル 市價二十五圓以上品 特價七圓也 クローム側十五石入アンクル 市價二十圓以上品 特價六圓也 (柏來輪皮付)
先金注文에는一切送料無料 送金은第一安全한振替로!
新義州府雲井町九ノ振替京城二二六五八番 東亞公司時計部

今津佛理學博士 完成
喘息 肺 肋膜
이마즈민 イマヅミン
喘息·咳·百日咳
喘息에作用하야서發作을未然에防止함 本劑는痰을 더욱强하게하며 何等副作用이업다
感氣·肺炎·氣管支카타루
肺結核·肋膜炎
各地藥店에有함 (說明書文献·無代進呈)
大阪·大仁本町 今津化學硏究所

制服을 벗고나서 어디로? 眞信女學校篇

머리를맞대고공부만 마지막한해의꿈도현실로

眞信女學校校歌

삼각산은 놉히솟고 한강수 빗난곳 밝은곳에 화려한집은 우리정신학교라 한배임의 너른천지에 문명의횃불 비최니 너의공덕 태산가트며 네이름이 거룩다 어어어어 네일홈거룩다 아름다운 옥성을 노며서 네일홈 길이노라 어어어어 네일홈거룩다 우리정신녀학교만만세 영원무궁하도록 ◇

연지동(蓮池洞)한복판놉흔고대에 넓고너른 긔지를가진력사오래인정신녀학교(貞信女學校)는금년에 졸업생이열넷이라합니다 원래이학교는 종교학교로서 오래인력사를 가진니큼 그동안 조선사회에 적지안흔 재원을길러내이엇지만 시세의 변천과함께 종교는 아즉지정학교(指定學校)가아니기때문에 여러가지로불편을늣기엇스나 그러나방금지정학교승격운동을맹렬히 하는중이라니금후 승격만되는날이면 이유서깁흔 정신녀학교는 옛날의황금시대를 또다시연출할것입니다

×

『본교졸업생의상항이어떠습니가』 긔자의뭇는말에 동교교무주임윤성운(尹聖運)씨는 『상급학교가넷그외엽넘은대개가정으로드러갑니다 생도수가 적으니만치 작년나 화락한가운데 생도들의공부를 해왓습니다 그러고학업에도 충실해왓습니다』 그러하고매우석별의 애처러운정을 못익이는것갓다.

×

상급학교가는분은 아즉확실히 지망한것을알수업기때문에지망별을 알수는업스나 장명옥(張命玉)양 김순희(金順熙)양 오복건(吳福健)양 백중경(白重慶)양

그런데백중경양은특히피아노를잘치기때문에 졸후 어느음악학교로갈예정이라하니 양의 희망만흔장래를축망하지안흘수가업습니다

×

자수(刺繡)잘 하기로 유명한 리갑순(李甲順)양도 금년졸업하는데 양은가정으로드러간다 하니 그가정에는 아름다운수노흔분이 꾸며질것이외다

그리고 성적이우등인 학생으로리상조(李相朝)양과 박순호(朴順浩)양도 금번교문을떠나는데모두사정이 허락지안허 상급학교에는 가지못하고 가정으로드러가 훌륭한주부가 되리라합니다 성악에잇서서 록재가잇다하야최금송(崔錦松)양은 유악전문을교내음악회가튼데도 자조나가든말근노래속에평화한 행복이깃드릴것이외다 아마도 그가정은고요하고 행복이깃드릴것이외다

졸업후 가정의 건실한 주부가 되리라합니다. 교문을 나아가는 여러졸업생들의 행복과 다복이 잇서지이다.

×

이제 졸업생씨명을 소개하면 다음과 갓습니다.

卒業生氏名 (無順)

張命玉 金順熙 李仲順 金淑甲 尹吉女 金又達 朴順浩 金相淑 盧興淑 白重慶 吳福健 崔錦松

謹告◇ 경성녀자고등보통학교(京城女子高等普通學校)의졸업생소개를 하려햇스나 동교교무주임(敎務主任)의말에의하면 무가뷰망해서 금번내로는 도저히졸업생상항을 조사할수가업다하여 시일관계로 부득이소개치못하오니 졸업생이나 일반사회여러분에게 미안합니다

家庭

아이들은 어려서부터 저축심을 길러주자

돈변통해서까지할필요는업스나 군것질대신 한푼두푼

「아기네들에게 저축심을 길러주시요」 이것은 퍽진부한소리와 갓습니다마는 그래도여전히 필요한권고입니다. 우리는 다시한번여러분께향하야 이권고를 되푸리하고십습니다.

『어려운살림에는 한푼도귀하기짝이업는데 무슨여유가잇서서 저축심을 길너주게되느냐?』 그야 애기네들의저축심을 기르기위하야 업는돈을마련 하시라는것은 결코아닙니다. 애기네들에게 돈푼을주어 군것질을시키거나 또아기네들의용용 이를대기위하야 과자나사탕나불앵이를사사는이보다는 아기네들에게 돈을주어가지고 다시그돈을 저축시키는것이조타고 말하는것뿐입니다.

『당장버채는아히들을 달래려고 돈푼을주고 용용이를 사다들추는잇지만 어대저축시킬돈이야잇나?』 그것은 확실히 잘못된생각으로 자질을 교유하는데 대개가 더닙니다. 버채는 아이들을 좀 아울리더라도 그아히들에게 저축심을 너허주어 이다음날 자긔의 생활을 세워가도록 하지안하면 안됩니다.

×

번래우리조상들도 애기네들의 저축심을 기르기위하야 여러가지로애를썻는듯하니 그것은벙어리란것을맨들어서 돈놉모으겟든것으로만보더라도 잘알수잇는닐입니다. 벙어리가 언제생기엇는지는 모르나 지금으로부터 백년전사람의글속에 이미그긔록이잇는것으로보아 상당히오래되얏다고생각합니다 그러나일반으로말하면 암만해도우리들은저축심이 좀부족하지안한가 생각됩니다. 거겨에는 부모되신분의교훈밧칠도 큰관계를이루는것이라고보입니다.

×

명날이라고 저축심이업서서야 쓰겟습니까마는 요사이가튼시대에는 저축심이업서서 더군다나 못씀니다. 비록돈이만흔사람이라도 저축심을가지고 장래의예비를해야할것이어니 하물며넉넉지못한사람이겟습니까? 현재의만족도 조치안한것이아니지만 장래의생활도 생각하여야 할것이아닙니까? 일반의저축심을항상시키기위하야는 어려서부터 그러버릇을 길러주어야할것이니 세살빼릇이여든까지간다고 어려서저축심을 가저보지못한아히들은 귀서도족처럼 고치기가 어렵습니다. 이런점을 생각한다면 아히들에게 벙어리가튼것을사주고 돈을모으게하는것도 실로조흔일이라고생각합니다.

×

한개인으로저축심을가지는것이 조흔이 한사회로서도저축심을가지는것이조흡니다. 그럼으로어느사회에잇서든지 저축심의향상은 사회적으로 필요한닐이올시다. 그런데 혹시 말하기를 조선사람들은 저축심이 업서서 잘못산다고하지만 그것은큰오해입니다. 조선사람에게 저축심이부족한것도 사실이지마는 그것으로만못살것은 결코아닙니다 또저축심을길러서무엇하느냐고하지마는 그것도착각입니다. 소위동양식고결한선배들은 그러케말할는지모르겟지만 적어도현실생활을부인치못하는이상 저축심은절대로필요한것입니다. 물론지금저금의장려가 한때해를이루게되는경향도 업지는안하되 그러타고저금그것의필요까지를 부인하여서는안될것입니다. 아까말한바와가티업는돈을억지로 맨들어서까지 저금할수는업스되 될수잇는대까지는 저금할수잇도록하고 어린애기들에게 그런버릇을 너허주도록하시는것이 조흘것입니다

머리털이빠저

問 소생은 이십일세이온대한달전부터 머리가 부어서 견듸지못하겟더니 다행히 약도쓰지안어도 낫게되엿는데 그후에는 또머리털어 빠지기 시작하는데 감당치못하겟습니다 아측까지약도하지안코 잇습니다 어떠한약을쓰면조흘까요 속히하교하야주시옵소서(東萊當否生)

答 머리가부엇다하니 엇떠한정도인지 알수가업습니다 피퐁모양으로 헐메가생기엇는지다리가붓든지 자세히 알수업서답하지 못하겟습니다 머리털이 빠진데로헌곳이잇서 빠지는지 또는 아모상처가업시 평균히빠지는지 자세히 말삼하야부러주시요 아모연고업시 평균하게머리털이 빠지던지 원형(圓形)으로빠지던지하거든 한번혈액을검사하여보십시요 매독이원인이되야 그런일이잇스니 혈액의와씨반응을보신연후에 치료하게하십시요(大學病院伊藤內科朴秉來)

曆 二月十九日 (火) 舊正月(小)十六日 丙寅·火·室·建 ●上樑未時納財安葬移徙에宜함 ▼立春五日(舊正月二日) ▼雨水十九日(舊正月十六日)

불평잇는분을위해서 "交換臺"欄을둔다

여러사람이모여사는이세상에서는 그럴날에 그러치못한수도잇고 그러치못할날에 그런수도잇습니다. 세력이조금만흔은행, 회사, 긔타모든긔관에잇서서는 더욱이그런현상이만흔것가트며 하다못하야병원, 상점, 려관등에잇서서도 전연그런현상이업는것갓지는안습니다. 물론우리는입도잇고 말도할줄아는이상 얼마든지탄하야조코 따지어조코 힐난하야조치만은 입이잇다고 맘울다하게되는것도아닌마큼 속으로너허버리고 그당장은내색을못하는경우가더만습니다. 그러나분한것은분하고 억울한것은억울하고 챙피한것은챙피하고 불쾌한것은불쾌한그것이우리들사람의 상정이아니오니까? 칩북한그속에도리어멍울이가배고 태연한그속에는챙증이생기어 필경은피차간의감정을더욱더소격시키는것이아닙니까? 애초부터서로이약이해버리어 저편의잘못은저편에서알도록하고 자긔의오해는 자긔로서다시풀도록하는이만 갓지못합니다. 본사학예부에서는 이점에늣긴바잇서서 금번『교환대』란을설치합니다.

독자여려분중 어떤경우에 어대를가서서 분한날 억울한날 챙피한날 불쾌한날을 당하시든지 곳그사연을자세히적어 본란에투고해주신다면 본사의긔자는 다시그곳을차저가서 그리유를물어다가 함께지상에공개하겟습니다. 본란의설치는 독자여려분을 위하야서비스로뿐만이아니라 세도인심의진작으로도 큰도움이될줄밋습니다.

두고내용

一、어느개인의사생활에관한사건은 일체로접수치안습니다

一、가정간의시비도 일체로접수치안습니다.

주의사항

一、엽서에다 순조선문으로적어보내십시요

一、지상에는 익명발표도조흐나본사에는 본성명을명긔해보내십시요

一、반드시 조선일보학예부『교환대게』라고 명긔해보내서야합니다.

입바른소리도해볼일 억울한일·분한일

二月十八日(月曜)

◇午後六時 連續兒童劇 同伴의마음(二) 全三景 第一景 一場 停車場 (配役) 慶姬(十歲少女)…韓眞鏈 어머니(三十一歲)…洪鋼玉 外祖父(六十八歲)…毛麒允 五男이(慶姬의동무十一歲)…成俊德 五男이어머니(四十五歲)…金顧燮 少年電報配達…尹喜永 其外多數 朝鮮兒童藝術研究會會員 效果……金文星 指揮……元裕玉
經濟解說 朝鮮高金利에對하야 朝鮮中央日報編輯次長 裴成龍
◇同七時三〇分 講話 失業者와失業의原因(一) 池中世
◇同八時 踏橋노리 노래 李命山 同 李明吉 同 卓福萬 同 金福萬 胡笛 朴基東 同 백그루첸킨
◇同九時一〇分 南道歌謠 一、報念 二、六字백이 三、農夫歌 裴太弘 金南洙 金錦玉 李奇花

【第一放送】

◇午後〇時五分 렐코
◇同二時 家庭講座
◇同六分(東) 名作物語
◇同七時三〇分(各局) 民謠의夕
◇同九時一〇時(東) 連續라되오小說(終)

二月十九日(火曜)

◇午後〇時五分 西道歌謠 一、愁心歌와엮금 二、丘陽樓歌 三、寧邊歌 四、山念佛 五、도라지打鈴 六、朴淵瀑布 金玉仙 李桂月
◇同二時 常識講座 昆虫의越冬에對하야(二) 金秉河
◇同六時 童謠 一、齊唱 할미꼿 二、同 산으로갈까바다로갈까 三、獨唱 농촌의봄 四、齊唱 시냇물 五、同 허젱이 六、同 집보는소녀 七、獨唱 베야베야의어라 八、齊唱 그리운아버님 九、同 南山山路 金閣會會員 伴奏 趙明軒
◇同六時二五分 算術復習講座(八) 李俊興
◇同七時三〇分 講話 失業者와失業의原因(二) 池中世
◇同八時 獨唱과피아노獨奏 一、獨唱 (가) 꿈을따라 포ー레作曲 (나) 산、피스토의鐘소래 아로네作曲 二、피아노獨奏 圓舞曲 쇼팡作曲 三、獨唱 (가) 故鄕에감니다 드보르작作曲 (나) 아참의微風 부란스곰作曲 獨唱 玄濟明 피아노獨奏와伴奏 A·L 베거
◇同八時三〇分 唱劇調 一、短歌 二、唱劇調 독기打鈴 曹學珍 鼓手 丁元燮
◇同九時 歌詞 一、相思別曲 二、漁夫詞 金花香 安鶴仙 大笒 金永根

二月二十日(水曜)

◇午後零時五分 大笒과奚琴 一、散調 二、새타령 三、六字백이 大笒 朴鍾基 奚琴 池龍九
◇二時 常識講座 喜劇과悲劇(一) 洪海星
◇六時 童話 崔泳柱
◇同六時二五分 國語復習講座(六) 田川孝雄
◇同七時三十分 講話 失業者와失業의原因(三) 池中世
◇八時〇分(東) 女流콘서ー트 (一)獨唱(合唱付) 歌劇『매덤빠터풀라이』 매덤빠터풀라이의入場 【포치ー니作曲 堀內敬三譯詞】 (二) … 리에타의노래 코르풀ー드作曲 (나)미카엘라의詠唱 비제ー作曲 獨唱 中村淑子 피아노獨奏 黑川이사子 女聲合唱 화이트合唱團 管絃樂 日本放送交響樂團 指揮니콜라이시페르블랑트
◇同九時一〇分 고사굿

第一放送

◇午後〇〇五 謠曲 同七三〇 婦人講座 同八、〇〇(東) 女流콘서ー트 同六〇〇(東) お話 同八、五〇(東) 物語

우리까치

글쓴사람 (왕방울)

산새가 재재 거려요
『아이 날이 따뜻ー하다。
벌서 봄날이군 그래、
오래간만에 노래
나 한마디 해볼까
애햄 애햄
날조ー타 삐요』
로리 로리 로

★二月十四日부터一週間團成社에서『아가씨시절』上映中
朝鮮日報讀者優待券 一人에 一枚限
優待料金 『上附』 大人八十錢을六十錢 小人六十錢을五十錢 『下附』 大人六十錢을四十錢 小人四十錢을三十錢

나나

유명한 … 소설 … 나나를 영화화한 유나이텐드아ー티스트 작품이니 안나스텐이 … 로서, 아! 스텐의감독, … 라이오넬애윌, 메 … 이콜라ー크의 조연.

春風 (7)

夕影 作·畵

영옥은 태식이를보내고 방으로드러왓다 영옥의 가슴속은 금시에텅ー하니 텅비인것가탯다 그의 지난날이 꿈결갓다면오늘에ㅡ 태식이와맛나서 마조안저잇게되엿든것도 꿈가탓다 그들길에서먼밧츠로 보앗슬때쫏차가서 맛나고도십헛스나 녀자라는 그일홈이 그의발걸음멈추게한것이엿다 오늘도 그사나희가 먼저아른체를아니하엿든들또 언제나 마찬가지로 설면하게맛나서 설면하게 발길을나노한는지모르든다

그는 … 어날에그얘된 얼골과음성이 아조변하엿다 그러나 풍상을 겪근듯한그얼골이며 행동이 오히려 옛날보담도 호락호락해보히지안으면서도아모나 휘여잡을수잇는 인력을가지고잇는듯하엿다

그의말은 몹시삼가는듯하면서도 어느말가튼것은 탁터러놋든드시 자유분방한 말재조가잇는듯하엿고 간간히 우서보힐때마다 말할수업시 그의얼골에 우아한빛이떠도랏다

영옥이는 태식이와마조안젓슬때 그는 것잡을수업시울렁거리는 가슴을 어찌할수가업섯다

그러나 녀자압헤서의 례의가밝고 인자하면서도 엄숙한그에게 무거운거 눌럿는듯한자긔를깨다럿슬때 그사나희의 눈에빗친 현재의자긔가 어떠케 보혓슬가하는 불안이잇다

『그는 갈사록 빗날사람이요 나는 갈사록 허무러지는 사람이다ー』 하고 영옥은 탄식을 하엿다

그는 거울압흐로갓다 자긔를 그사나희에 견주어본다면 얼마나 깨끗지못한 존재인가 거울을 보는 자긔의등뒤에서 태식이의비웃는눈끌이 뚜렷이나타나는듯하엿다 그는 두손으로얼굴을 싸고서 주저안저 늑기여운다 울다가 ㅡ어머니ㅡ 하고 그만 업드려저 소리까지내여운다.

이때에 차집이드려왓다 찻잔을거두어들며 눈이둥그래서 업드려저우는 영옥의등덜미를내려다보고 외첫다

『아씨 왜그러서요 무슨일이낫서요』

이집에온지반년이넘어도 이런일은처음보앗든것이다

영옥은 이러안저서 눈물에저진얼골을 소매속에서 손수건을꺼내여닥것다

『아ー니ー』

단조로운 음성이엿스나 듯는사람의 마음을 서운하게한다

『난무슨 큰일이낫거나 어듸가 편찬으신줄아랏서요』

하고차집이 나아가자 영옥은자리를펴고 자리옷을 가라입고서 드러누어 담배를피여무럿다

그는옛일을 생각하지안흘수업섯다 태식이를 맛나자 잡자든옛마음으로도라온것이다

◇

어렷슬때 집안은그리 넉넉지안엇스나 영옥은 무남독녀로그의아버지와 어머니의 넘치는사랑을바더가면서 고히자라낫다

영옥이가 보통학교를 졸업하고상급학교에 입학해노핫슬때자긔아버지는 그만 묵은해소병으로 도라갓다

가장을일흔 그의집안은 살길이망연하엿다 그야논이라고 몃마직이는 잇지만 겨오일년량식만되니 맨쌀만집어먹고 살수는업섯다 그래서 거는방 아래방에학생을첫다

이때에 맨먼저 드러온 사람이태식이다

이때는 영옥이가 나히어리여 사둘을분간치 못한든때라 늘ー이태식의 방에서놀기도하고 복습도하엿다

이때에도 태식은 언제나 자긔의 올바가티 어른가티 점잔케 대하면서도 진심으로 귀여워 하는듯하엿다

그리고 태식의 평소의 언사행동이 영옥의 어머니의 미듬을사고 어린영옥의 마음에도 감격한때가 만햇다.

004177

レート 白粉
레 도

青春은피고
美는찬란
レー트를
한번발느면
포근포근
잘먹어서
初雪가티
어엽부게
白장미와
가티
향그럽
게
당신을
高尙하게
귀엽게
맨든다
レー트의
물과粉
白色、肌色
오렌지色
떠롱、오클
로스마라ー
粉類色의各種

文壇에사러진挿話
젊은文人들의悲哀
카핏트화살은누구에게
『廢墟以後』를에워싼秘話

③ 路傍草記

廢墟以後의 同人들中에

數三氏는 生活이 裕餘하엿고집主人金氏亦是自手成家로 어렵지안헛다

諸氏는 너무도 文人을理解지못하는社會에對한또는 初期의先驅者의悲哀가 그들로하여금술과與和를아서갈수가어섯다

그들 狹小한頭腦, 家庭에對한不平 이것들이 젊은새로운文學人으로서 자긔의주머으로 가슴을두다리게한바다

그들의생각은 크고固으며 밤부친갓은 좁고 바르지 못해서 그들은 不過의自身들로 하여서恨嘆한바가잇섯는줄안다 그래서酒店에서 大同江 노리ㅅ배에서그날그날을보내며 酒店의欄干을치고

노릿배의뻿전을치면서

慟哭도하엿는때가잇는듯하다

아러는中에 이들의 文學作品을읽고 깨다르는바잇서이들을따르고憧憬한讀者도만엇지만 이들의그高尙한 理想을따라 맛칠드시氏들의周圍를돌고도는女人도잇섯슬것이다

嶺南女子로 그집안의 人物들이對달리艶麗한 內姉妹中에 돌찌가되는 白蓮(假名)이는 서울을오자 妓生이되엿는지 妓生이되여가지고 서울을왓는지 文學熱血兒들인 諸氏中의 며문의 술상머리에서 勸酒歌와 春香歌를부르고 談笑하는동안 이들이誰實히 朝鮮에서 特異한存在임을깨닷고 젊고아름다운 이女子가암호로갈잇섯

生涯의그길 우헤이들이

碧里가티 佰里가티 마음에빗죄여질때 彼女는感激하고 感激한남어지에 울기도하엿는지모른다

봄이와다 꼿이피고 바람이香그럽고……그女子의 가슴에는自己도알수업는 動搖가커젓다 모든것이 誕生하는봄철에 젊은女子 더구나 妓生가다르그女子로서그것들이야 詩人가되라만은非외女人으로서. 妓生으로도 처음으로 文人을아러보고 文人을敬慕하게된 그한생각이彼女의自身으로하여금 구두를신고 짜른치마를입고 히사시가미로『廢墟以後』의 本營에까지 나타나게하엿다

彼女는于先 英語를배화

야하겟다고 A·B·C를외이가시작한모양이다 이A·B·C의 音는어느봄이드섯는지는모르나 「내슈날첫재을을배호는듯하엿다

젊은文人들의本意에 이아름다운女子의 淸雅한音聲이 노래가티 A、B、C하고 울리고 돌에는 때닙이나오는 따라야나무 或은 울긋틀긋 키큰따리아의나무에고혼꼿들이왓고……

여긔서 그어느분이『큐핏트』의 화살을바덧는지 모르나 이女子가나타나면 鬱鬱하기짝이업섯다

──엇지해서 너는 가튼女子로서 賤한妓生이되엿느냐──

──너는 妓生이다마는 힘써배화서

理性에눈이 띄우고네環境

울거더차고나가면 너는 朝鮮女性의 先驅者 末來朝鮮女性의 참된어머니가될수잇다 가엿는白蓮아──

同人中에는 이러한말을 이러한 敎訓을하엿는지도모른다

밤에는 지긋지긋한 료리ㅅ집出勤 나지면 天使와가튼 이분들을맛나면 사는것갓고사는보람이잇고 人間다운것이라고 하엿는지모른다

諸氏는 이女子를한갓 아름다운音聲을가진 森林中의 피리운 對象─아름다운影刻品 아름와가티 氏들의 創作에 糧食이되고 氏들의우울한生涯를 조금아치라도情趣잇게하엿는지모른다

情緒가넘첫는지모른다 그러니그女子는 점점마음이타고괴로운

무엇이싹트 는듯하엿슬

것이다 男性과女性과의 그異性사히에城壁이─더욱妓生이라는그것때문에─허러지지안호리라고장담할수잇섯스랴

朝鮮文學의現實性
─今後朝鮮文學의進路는어데로?
(4) 咸大勳

나는 以上에서 朝鮮文學特히小說創作에 잇서서 朝鮮作家의作家的力量 手法 言語等에 關해서 論述하엿다

그리고 그들 作品에 登場하는 諸人物이 이民族과土地와 時代에對한 感覺이업시 登場하엿다는것을 論하엿다

其實에 잇서서 이以上 내가論述한 諸條件이 具備되지못한作品은 그것이 文學的인 作品이라 할수 업는것이다。

웨냐하면 벌서 屢次 論述한과가티 文學은 그時代와

思 潮와階段과 民族과土地를 그作品속에 反映하지 안흐면 그것은 作品的價値가 업다는것이다。우리가 거이 通俗小說이라 或은 戀愛小說이라 하는 렛델을 부친『톨스토오이』의 作品復活을 볼때거긔는 一貴族의 아들『네호류ㅡ돌호ㅡ』란 主人公이 孤兒인『카추ㅡ샤』의 貞操를 蹂躪하엿다가乃終에 그女子가 墮落되여 殺人의 累名을 쓰고法廷에 나선것을 보고네호류ㅡ돌호ㅡ는 悔悟한끄테 그女子를 救援하기爲하여 名譽와地位를 다버리고시베리아流刑地로따러간다는

極 히平凡한 內容을가진것을알수잇다 그러나『톨스토오이』가그人生觀、手法描寫言語等에잇서서 普通作家 以上의水準에 잇섯기때문에 이極히平凡한 內容을 가진것으로도、훌륭한 名作을 生産하게되엿것이다

이作品의 價値를내가 놉게評價하는것은 이러한 平凡한 戀愛關係를背景으로 하고라도 거긔는 帝政로시아의 農民苦를取扱한時代的感覺이 잇는때문이다

그리고『톨스토오이』가 貴族階級에對한 銳利한解剖 다시말하면

自 己가갓고잇는 놉다란地位로부터 農民階級으로 다라난때문이다 그것뿐만이 아니라 帝政露西亞의 裁判制度까지라도批判한데에 톨스토오이의 偉大性이 잇는것이다

그리고 시베리아 流刑地로떠나가면서『카추ㅡ샤』와「시몬손」과의 참된 理解미테 結合되는 人間最高의 感情、最後까지『네호류ㅡ돌호』의한번잘못그르친 그罪過로써밧는 그代償! 이것은結局에잇서서『톨스토오이』의 人生觀의廣幅과深度가 널고깁흔때문이다 그時代와 그社會制度에 對한 一定한

批 判的 煩惱를 가지엇기 때문이다

이러한意味에서 『톨스토오이』의作品에 登場 하는 諸人物은 모ㅡ도가 現實에 잇서서의 生動하는 人物이기때문에 그作品을 通하야 우리는 그時代的 雰香을 맛볼수잇는同時 그作品의偉大性을 發見할수가 잇는것이다

勿論『톨스토오이』가그當時社會制度에對한 批判이全的으로 正當하다는것은 안이다 農民에게土地를 分配해주어가지고 社會가 平和하게될것이라든지 또는封建的殘存物에 對하야 基督敎的說話로서 匡正하려고 한것이라든지 그見解가 只今의 우리로 보면

勿 論 만흔誤謬가 잇지만 그러타고 하드래도 社會制度에對한 裁判制度에對한、또한 人間에對한 自己的煩惱로써의 批判은 우리에게 示唆하는것이 만혼것이며 아울러 作家로서의 偉大性이 잇는것임을알수잇는것이다。

그러므로 나는 朝鮮作家의作品이좃터 人生에 對한 또한그時代에對한 社會에對한 批判을等閑視해서는 안된다는 것이다

그리고 넘우도『탈렌탄티즘』이빠지지 말라는것이다 이것은 特히 長篇小說의 大部分이 그러하거니와 이것은每日每日興味를끄러가는新聞小說이大部分인마치그것도

無 理는 안이라하드래도우리는좃터「一部 興味本位의讀者나或은 다른層을 爲하야그리할것이 안이라좃터 作家的煩惱를가저야한다는것이다

地下航空場 米國의 航空學者 윌리암·호이트니─크리스마스氏는 最近爆彈과가튼地下航空場의 新模型을發表하야 斯界에센세이손을 이르키엇다 實은地上과連絡이自由스러운 地下飛行場이니 實現可能이라한다

隨★筆
어느午後의『스케ㅡ트』哲學 (一)
金起林

초겨울이되여 부억에서 집장準備에 着手한는눈치가보이면 벗은 벌서 藥局에가서『마스크』를사온다。勿論그는 누구보다도毛物의愛用者의 한사람이다 혈복도리、털로맨든귀거리 털신을준비한다 그는 이러케 추위에 대한온갖武裝을 단단히하고는 겨울의襲擊을 待機한다。

겨울동안에 내가조곰이라도감기나 걸려드러누으면 그는 바로나를 차저온다 房안에드러와서야 비로소 그는『마스크』를벗는다。

그러고는 그는 감기에걸리지안코 겨울을지낸수잇는 自身의幸運을 가장자랑스럽게 宣傳한다 땅은『마스크』나 써보앗슬걸ㅡ하고 나는 잠간後悔한다。

그러나 病席에서 이러나면 나는 또如前히『마스크』를 사지안는다。

大體 사람이 감기에 대해서까지 이다지 卑怯할게야 무에잇누? 하는 갓잔흔 自尊心에서다。그뿐아니다。

身長이 五尺三、四寸을 넘는體格 堂堂한丈夫의 입과 코에겹은『마스크』가 걸려잇는 꼴이란 나는 비록天下의 藥장사들의抗議를 밧는限이 잇슬지라도 그러케 보기조흔 風景이라고거짓말을할수는업다。또한女子의얼굴의 美란 그五十『퍼센트』以上이 상긋한코와 꼭다문입맨두리에 깃드려잇는것인데 大體그들은 무슨생각으로 그들의얼굴의 이重要한部分을 不潔한『마스크』로서 가려버리는걸가?

그러니까 나는조겨울에시골港口에잇는족하들에게편지할일이잇스면 끄테가서는 依例히『너는마스크를쓰지마러라』하고 두어줄더부처보낸다

그러나 모ㅡ든法則에는 例外가잇다는말은 여기서도 正當하다 아모리『마스크』反對派라할지라도아래에 列擧하는 사람들에게는『마스크』를 쓰기를許諾해야할것이다

1、레코ㅡ드歌手
2、患者
3、미운입이나 코를가진분
4、남을꼬집는데만 익숙해버린文藝評論家『까십』子
5、언제든 名譽毁損罪에걸릴수잇도록 남의險口나 失言만하고 도라댕기는種族……

特히 最後의두部類에屬한 사람들에게는『마스크』가 絕對로必要할것이다。

以上의例外를除外한 範圍안에서는 나는 벌서十餘年前부터도徹底한 反『마스크』派에 屬하지만 이信念에 더욱自信을갓게된것은 지난겨울에『스케ㅡ트』를시작한다음부터다。

그뒤로부터는 추위란 아주무섭지안흔것이 되여버렷고 겨울은 어느새 나의親한벗의하나가되여버렷다。

漢江언덕을 적시는 살진흙구비에 부대처서 부스러 떨어저흐르는 열분어름쏘각에 실려가는 겨울의 落寞한最後란 限업시 애처러운것이 되여버렷다。

내가 겨울을 조와하는理由는또한가지 다른데도잇다。

나는 무엇보다도 그의率直을사랑한다。冷酷한暴君이라는 世上의非難攻擊이 아모리 喧喧囂囂할지라도 그는 일즉이 그의唯一한主張인 추위의날을 감춘일은업다。

그는가을처럼 感傷的인 詩人의숭내를 낸줄도모르고 봄처럼情熱에타는南國의愛人인체하지도안는다。그러니까 봄이나가을은寂寞이나 虛無를 남기고 갈때에겨울만은 모ㅡ든靑春의얼골에씩씩한 氣像을새여주고간다。

그러한點은 그들꼬못줄리니와 비수한데가잇다

이것은 餘談이지만은 나는 가끔演說者이면서도『못줄리니』를보다는 그들을 칠신조와한다 그러니까 여기서 겨울과 比喩하는데도 그를꺼내온것이다

그는 그래도 어디라인지 敎養이좃잇는것가든데『히뜰러』는암만해도 粗雜히 生理的으로 賤淸한 藝術의 所有者에 지나지 안는것갓다。그것은 두사람의눈만比較해보아도 확연할일이다。故

面은그러케 날카로워보이는『히뜰러』의 눈瞳子속에는엇전지좀悲慘한내는곳이잇는것가태서 一種의悲慘한 印像을주는데『못줄리니』의眼光의뒤에는 어듸까지든지餘裕와 信念이담겨잇는것갓다。後者는 市街의騷音에 알것가든데 前者는 쭈그리를홈 敵性擊隊의 砲聲속에서도 한갈래지나가는바람소리에조차 그 꿈을깨고 깨트릴듯하사나히것갓다。

朝鮮音樂史上 劃時期的壯擧
全朝鮮音樂懸賞競演會

開催時日 今年九月中(申請期限 不日發表)

種目 피아노、바이올린、聲樂(男女兩部)

參加資格 全朝鮮一般男女로하되聲樂에는滿十五歲以上

曲目 二曲을演奏하되一曲은本會에서指定한三曲中一曲을取하고一曲은隨意로함

表彰 콩쿨出演者에게對하야는콩쿨參加紀念章을贈與하고콩쿨에選拔된第一位及第二位에對하야委員會로부터콩쿨賞을贈與함

主催 朝鮮日報社 後援 朝鮮音樂家協會

★詳細追後發表★

무=엇=이=나=무=르=시=면
무=엇=이=나=대=답=함

學究人의羅針盤인 讀書問議 常設
文藝、哲學、科學等書類

一、어떤方面으로 工夫를하고시퍼 무슨책을보아야조흘찌모르거든
一、어떤책을사고시퍼도 어대서 얼마에파는지모르거든
一、或책을보다가모르는術語를만나게되거든
一、또그책을보후모르는意味가잇거든
一、其他讀書에關하야 무어이나 疑問點이잇거든

『注意』問議할때에皮封에讀書問議라朱書하고住所氏名을明記할일

朝鮮日報社學藝部

自◇由◇文◇壇
中國의學窓生活 (2)
南京中央大學 玄哲晉

朝鮮 에잇는 中國人을보고 中國을 論함은 큰失策이다 나는 中國의 男女學生과 朝鮮의 男女를 늘 比較하여본다。朝鮮서 高等敎育을 밧고잇는靑年들은 環境의關係이겟지만 모든行動과 理論이 언제나 消極的方面에 치우치고잇다 그러나 中學生들은 各方面에잇서서 아조積極的인것을 들을적마다 心中에 늘不安을느끼고잇다 中國에는 大學校의數가 一百四校이나 朝鮮에는 官立의 一校뿐이니 이것이 얼마나 寒心한일인지몰으겟다 그러고 中國學生들이언제나 大事만을이야기하면서씩씩하게 지내는것을볼적에

果然 그가운데에서 中國靑年들의 산精神을 볼수가잇고老大中國으로 하여금 前途가洋洋한 少年中國으로 變成식힐張溢한 新興氣分을 엿볼수가잇다 世界無比의 人口와 地域을가지고 無窮한 富源을 가진 中國은 不遠한 將來에 先洲各國을 쪼차가게될것이다

都會에서 都會에 (11)

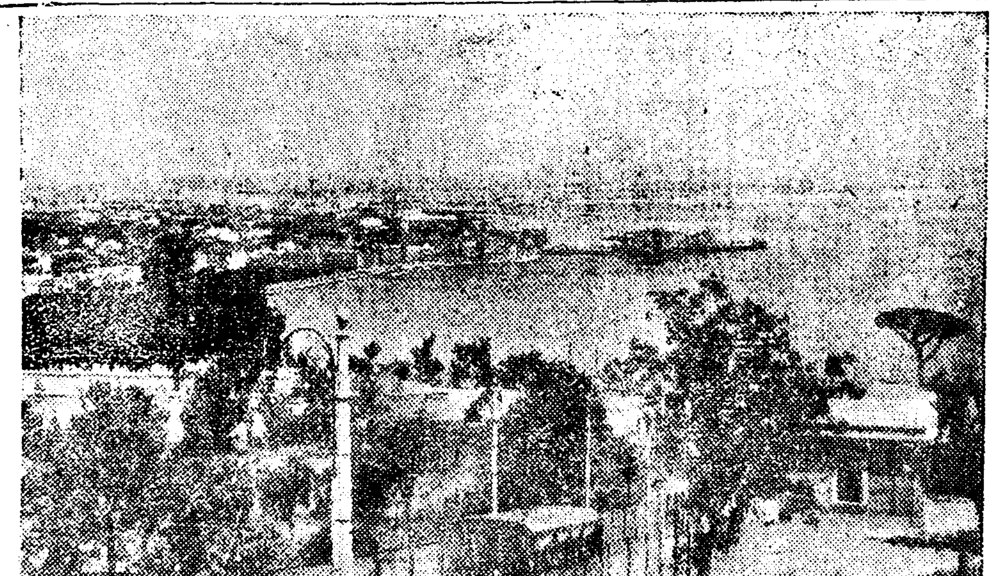

『뢰스뷔아스』를건너너편두고배노래가 끄치지안는 景致조흔『나포리』는노래하는사람들藝術家들이사랑하는 곳이다火山이잇서人間의 情熱을도으니그들의 마음도火山인가

◇本社主催◇ 圍碁對局譜 (四)
白 丁奎春
黑 中光 李命輝

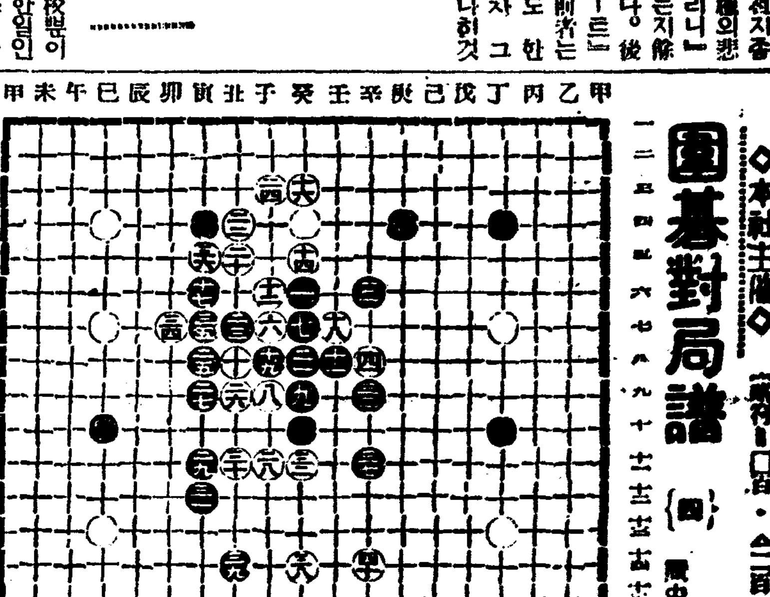

(●三一)寅의十三 (○三二)癸의十一 (●三三)辛의九 (○三四)卯의七
(●三五)寅의七 (○三六)寅의五 (●三七)辛의十二 (○三八)癸의十四
(●三九)丑의十四 (○四〇)辛의十四
◇死點 (●一三)子의五 (●一五)子의四

◇蔡瀧文氏評日 ＝白이 卯의十七로 飛點을設하야 寅의五로 寅의四黑一點을 切取함은 不勞之功이 不少하고 寅의十二黑延長는 威力가 發現된다 白는 中央馬를出할 秘策으로癸의十四辛의十四로 列設하고 黑은 丑의十四辛의十一로 排布함이 同一한手段으로 推測된다 全局形便에 陣容이 相符하니요 다음 對應이 엇더할는지

詩
내못잇게네
崔五葉

나는이즈려네
우리님 나는이즈려네
꿈에도안보이는 無情한님
내웨못이즈리
×
진달네꼿 피면오시마더니
장마비에막히어못오시엇나
입피떨어지면오시마더니
눈길에막히어못오시엇나
진달네꼿젓다가 다시피어도안오시는님
내웨못이즈리
×
나는이즈려네
나의마음을 몰내빼앗은님을!
나의깃븜을가저가고
나의明朗한우슴을거더가고
나에게눈물을자어내게한그님、
내웨못이즈리
나는永遠히이즈려네
×
그러나 내엇지이즐수잇스리
꺼지라는나의希望의불길에기름을부어주엇고
너머지라는 내몸을부축해일으켜주엇고
시드는나의살에 피를너허준님
내엇지이즐수잇스리
×
그가빼앗은마음은헌(舊)마음
그가 가저간나의깃븜도
그가 거두어간나의明朗한우슴도
모ㅡ도가갑싼것이엿나니
나에게새로운마음과 참된깃븜을
그리고힘잇고우렁찬우슴소리를
박구워 주고간그님
내一生 엇지이즐수잇스리
내못잇겟네ㅡ
그러나 모든것을이저버리고십흔마음이여
一九三五、二、一四日水原에서

넷꿈의밤
韓東熙作

소리업시흐르는 時間을가삼에안고
슬어진넷꿈의자최를 더듬고잇노라
×
외로운 이녀의잡긴고동은
萬端의탄식의 물길이노라
×
피잇고 눈물잇는靑春을등에지고
벗치안는 意志의主人公이되고십다
×
밤마다용소슴치는 넷꿈의자최
다시한번보고십허 울고마잇네
×
오! 그넷꿈이여! 이밤이여!

民謠 處女時節
崔英

실버들 가지가지 봄은서리고
양뫼의 진달내가 봉오리지네
오늘도 바구미에 캐넛는나물
한두입 부러갈제 한숨도느러
아이江山ㅡ 봄날은 처녀의시절
물차며 오나드는 제비도한창
또랑물 빨내터에 두포기버들
왁곰색 비단궁이 아롱거려요
오늘도 뜬구름에 실리는마음
아ㅡ이江山 봄날은 처녀의시절
흘러선 버들입새 몰우에뜨고
한종이 진달내를 품어보아도
오늘도 치마폭은 혼자서날고
공연히 눈물어려 고개숙어요
아ㅡ이江山 봄날은 처녀의시절
ㅡ一九三五ㅡ

漢方大醫淺田宗伯先生直傳
한방대의아사다소핫구선생직전

아사 淺 다 田 아메 飴

냉해、거담、자양、강장、감모일절、병후쇠약、산전산후、등 허약자에쓰면 효능이현저한령약입니다 감미방향에는최로유부녀의기호에적당함

定價 五十錢 三十錢 二十錢 一圓 二圓

本舖 東京 大阪 堀內伊太郎

名地有名藥店에서販賣함

神聖堂 신성당

아침해발갓치흥왕하는 신성당
해가뜨면 별이 업서진다

七大名藥 칠대명약

보양보음 젊어지는약은 가이자가제일이요

효력최극상 최륙등 동서양에 제일유명한 약의정분만 만히느엇답니다

사람이 제일 몸이 거강하여야하고 십흔 일을하는대 근래는튼튼한 사람이 적고 약한분이 만허진다。 신경쇠약이니 양기부족이니 원기가부족하야 마음대로 일을 못하게된다。 그리고 인생의 제일향락을 마음대로 못한다。 이것은 문명이 발달됨에 따라 생존경쟁이 심하여짐으로 뇌를 만히 쓰게되고 애를쓰고 번민이 만해지고 함으로 자연히 원기가 쇠약하며 빨리 늙게된다。 따라 양기도 업고 최후에는 신경쇠약이니 폐병이니 하고 오래못살고 세상을 버리게된다。 사람은 보통 기백살까지는 수명이 잇스나 백살까지 몸이 튼튼하고 원기가 왕성하여야 사회에서 하고 십흔일을 할것이며 인생의 향락도 영구히 잇슬것이다。 그런고로 년연구한결과 먹는약으로 보음보양하며 로인도 원기와 양기가 왕성하야 청년과 가치 될수 잇는 즉 불로초라 할수 잇는것을 발견하엿다。 지금 보통 잇는 생식기약이라니 호루몬약이니 하는것은 일시적으로 생식기만 흥분식혀 양기와 정력만 여새고 그후에는 심히 약하여지고 마누대 이가이자(KAIZER)는 원동력인 원기를 양성하게 하는동시에 보양보음을 하야 생식기를 자연히 흥분식히는 작용이 잇슴으로 원기와 양기는 점점왕성하여 질뿐이요 쇠약하여지지는 안는다。 림질과 매독을 알엇던지 과색과로하고 또 선천후천적으로 몸이 약하야 양기부족하고 원기업고 신경쇠약증잇는분은 속히 가이자를 쓰시오 양기부족、원기부족、음위、속히되는분、불감종、쾌감업는분、신경쇠약、빈혈증。

【약가】 중중엔십원、경중엔오원、송료는 대금인환은 삼십전、 선금은 무료 (약은환약이오)

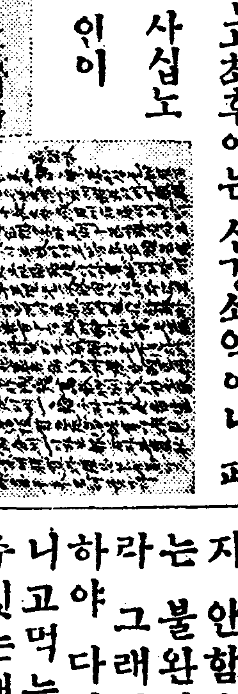
사십노인이 삼십세로젊어

겡오ー 체증과속병엔

효력최극상 최륙등、최근에 전세계에 유명한후에 꿰에제、도만히드럿고、세계적대신발명한약제도전보담만히더느엇답니다

무병이장자요 신외무물이라니 병이잇고는전세계재산이다ー자긔것이라고하야도 소용이업고 산해팔진미가눈압헤테산가리싸여잇서도 먹고십지안으니 위장병자의 일평생에욕망은 무엇보다도 빨리위장병이 나어서구미잇서 음식먹고 잘소화하야건강한정신과 건강한육체로 활발스럽게 남과가티 활동하고 십흔것밧게는 더바라는것이업스리라 입때까지 조치못한 일시적효력업는 졸은거나 연히안되는 전거나 그러치안으면 인이백이는 중독하는약을 연복하여 백방으로 별별치료를 다ー하여야 이르별한효력을 못보앗스리라 그런데 참신기한 최급속 최고귀한위장신약 겡오ー를 발견하엿다 그효력의위대한증거는 답지하는 이감사장이 증명하오니 잘보시고 안심하시고 백방으로치료하여도 잘안되여 곤난한하는분은 최후의 겡오ー를 일각이라도 빨리쓰시와 인생의최대향복인 건강미를맛보시오 이약은 남녀노소업시 유아간기에신효하니 가정상비약으로 두시는것이 우리위생상제일필요합니다

◇이런증세에분은 쓰시오◇

◇소화불량 만성위장가다루、적、괴、위괴양、구미업는데、신경성위약、위확장、위산과다증、위하수증、구식조선말로주체、담체、회적、냉체、식체등무슨 체증이든지 단시간에낫습니다 약은 가루약인데 하루에세번 식후반시간후에 온수나냉수에먹습니다。 약갑 완고용(頑固用)한갑삼원 중증용(重症用)한갑이원 경증용(輕症用)한갑일원 지방송료선금이면 무료 대금인환이면 삼십전 약가를우표삼십전자리로보내도조흡니다。 (약은경성신성당으로주문하시오)

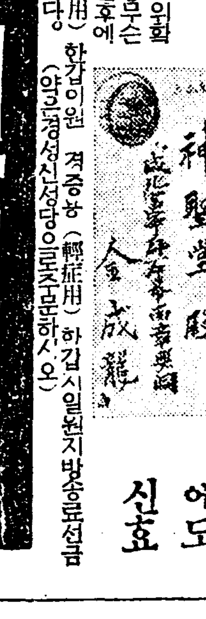
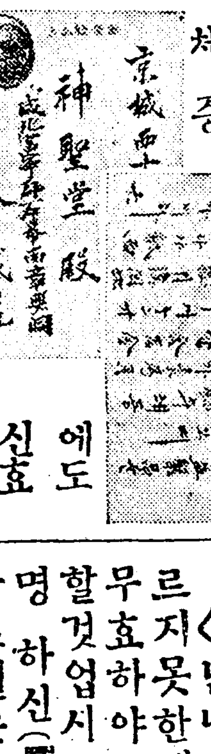
십여년 체증에도 신효

기침·담·천식엔 엣치삐ー가제일이요

남녀노소업시 대개 기침을하는거인데 여러해된 천식해소 천촉으로 별별약을쓰고 별별치료를하여도 안낫든해소가 신발명한엣치삐 일주일분으로 대효를보앗다 그러나 몃년동안 기침담이야 곳효력을 볼수잇다 다음과갓흔 분은 곳쓰시오 감기기침은물론 해소와담나오는데 폐병부족증으로 기침과담이장바치며 쿨룩쿨룩하는 기침이되게나와 훌근훌근하며 젤젤하며 숨이끈너질것갓튼대 되게 안니와도 조금식바튼 기침하는대 기침은 안해도 장ー담이나오는대ー

【약가】 완고용사원 중중용이원 경증에일원 지방송료는 선금이면 무료 대금인환이면 삼십전 약은환약이오 (약은경성신성당으로주문하시오)

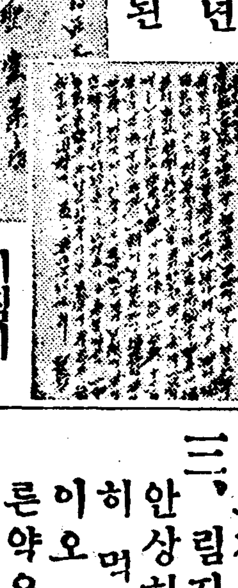
십륙년이나된 기침이 나어

구로벨은 림질과대하증에

효력최극상 최륙등、전세계에서 제일유명한 독일약(헤루미도ー루)도만히들엇고 세계적대신발명한약제도 전보담만히 더느엇답니다

구로벨이 제일이요

◇남녀만성림질、부인적백대하증、남녀 냉병、오즘소대、월경고르지못한데며、하혈(下血)등으로 별치료를하여보고 별별약을써도 무효하야 돈만허비하고 근치안되여 고통하는분은 이것 저것주저할것업시 안심하고 제일먼저대신발명하신(KUROBER)(구로벨)을 쓰오 구로벨은 둘도업는참신기한 약이라 들림업시 대효를본다 이러한 자신(自信)을 어든과결과 환자의 안심과 신용을 엇기 위하야 장담하오니 안심하고쓰오 구로벨의 특장

一、여러해된고질 특히재발한 만성림질과대하증은물론 림독성으로된 방광염 고환염(산증) 섭호선염 자궁내막염、란소염、라팔관염 뇨도협착등에 대효가잇고

二、이약은 다른약가치 지리하게 오래안먹고 만근성간에 오래된 고질 만성 제중이라도 일주일이상 먹을필요가업고

三、림질약 치고 위장이 안상하는약이업는데 구로벨만은 조금도 안상하고 다른 부작용이 조금도 업슴으로 위장이 약한분이만히 먹어도 트림하나 안난다는 말은 대효본 여러분의 찬송하는점이오 그런데 이약이 속효가 나고 다른약으로 잘안되는것은 다른약은 오래먹게되여 그동안조섭이 곤난한 소치다

【약갑】 완고약성용九원、만성기타제중에五원、대하증 냉병기타 부인용에 五원、부인오즘소데에 삼원、지방송료 선금무료、대금인환은 삼십전(오원이나 삼원이나 다 일주일분)

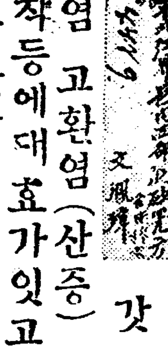
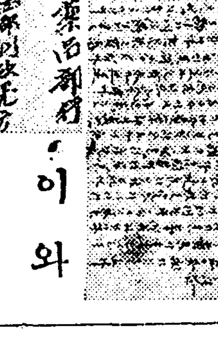
수십년 림질이 이와 갓티

004178

매독에는 푸로다ー가제일이요

효력최극상 최륙등、륙백륙호이상의 효가가난답니다

무엇이

매독은 선천후천두가지로、선조유전또는 전염으로발생하야대개는 사루바루상즉륙백륙호주사 멧대하여야 겨우일시적으로 눌너지지만 완치가 잘안되고 여러번재발함으로 이세상에서 매독이업서지지안함을보드라도 륙백륙호가지고는 불완전하다고하야도 과언이아니라 그래서 이불완전한점을업새기위하야 다년고심연구한결과 주사가아니고 먹는약으로 일주일에대효를볼수잇는매독약(푸로다ーPROTER)를 발명하엿다 여러가지로 치료하여도 아니되여 고통하는분은 곳시험하여보시요 안심하시고 염여마시고 쓰시요

이런분은 쓰시요◯남녀의국부가 허럿스며 가려운데 눈이 히미하고 팔 다리가 쑤시고 목이쟁기고 머리가빠지며 여기저기 종기가 터지는데 또 창병 감창코허는데 등에 신효합니다。

【약가】 완고용 칠원、중증엔오원、경증엔삼원、송료、선금이면 무료 대금인환이면 삼십전 (약은환약이요)

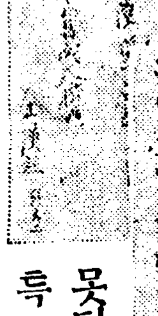
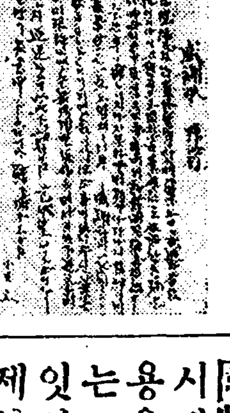
십여일이 못되여 특효

부족증·폐병·륵막염엔 나오삐ー가제일이요

폐병은 불치의 난병으로 일년에사망자가 수십만명이되는데 종래의 치료가 불철저한것갓다 입때까지는 즉접환부의 균을죽일나고 드럿스니 그래서는 절대로 안낫는다 살균도할필요도 잇지만은 한편으로 몸도 보하고 원기를도아주어야 한다。 그뿐더러 잠식(蠶食)하는 부분을 막는법이 새로 발명되엇다。 즉살균보혈강장 포위제지(包圍制止)의 삼작용을일시에하여야된다 이작용을식히는데 종래에는 여러가지 치료법이 잇섯다。

제일에 약먹어서 고치는법 음식을 잘 먹는법 일광욕료법 산소료법 가루숨흡입료법등 여러가지가 잇는대 약한가지로 이여러가지 작용을 하는법을 다년 고심연구한결과 발명하엿다。 즉 삼기의 중병으로 고통하는 환자도 약을먹기 시작하야 열흘동안에 대효를본 참 신기한 약이다。 이러한 자신이 잇슴으로 안심하시 고별별약을 쓰고 백방으로 치료를하여도 안나어 고통하는분은 일시라도속히 나오삐ー를쓰시오 이런분은 쓰시오

▲구미업고 잘체하고 기참하고 담을뱃고열이나고 몸이 파리하여지고 혈담 과 피를토하고 숨이차고 원기가업고 가슴이아프고 역구리가 절니고 갈비때도 아프고 수족이 찬분 즉부족증 폐병 륵막염 복막염 뇌점병

【약가】 삼기용이십원 이기용십원 초기용 오원 송료는 대금인환이면 삼십전 선금이면 무료 약은 가루약이오 열흘만 먹습니다 (약은 경성신성당으로 주문하시오)

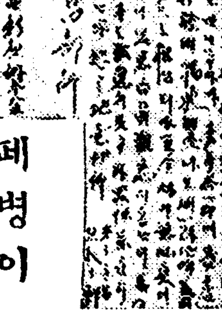
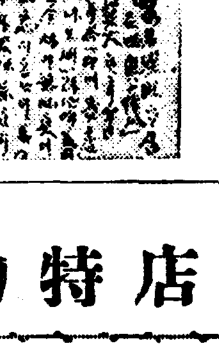
오륙년된 폐병이 이와가티

치질에 엉구루가제일이요

누구나 물론하고 대개치질이잇는대 여러해된치질로 수술을멧번이나하고 조선약한약상약 별별치료를하여도 종시 낫지안는 치질이 엥구루(ANKUR) 이주일분으로 대효를 보앗스니 일 이년된것이야 곳효력을 볼수잇다 다음가튼분은 안심하시고 곳 쓰시오 피나는대 황문이 빠지는대 암치질 숫치질 치루치결핵 무슨 치질이든지 치료됩니다

【약가】 중증이 이원 경증엔 일원 송료선금이면 무료 대금인환이면 삼십전이오 분문에느키도하고 바르기도 하는약

【약은 경성 신성당으로 주문하시요】

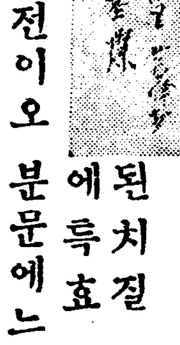
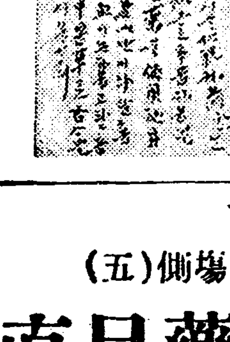
이십여년 된치질에 특효

만일 무슨 약이든지 이상일 쓰시와 특이성의 체질(特異性體質) 노병에안맛거나 광고와 틀니는점이잇거나 마음에안맛거나 현저한특효가 업거든 약을곳보내시오 청구하시는대로 하여드리겟습니다

京城西大門電車停留場側(五) (제일큰서양집)

發賣元 神崎神聖堂藥品直輸入株式會社

(그전신성당약품부)

電話光化門三三四番・振替京城四九五〇番

支店代理店特約店大募集

◎七大名藥外數十種을破天荒的大特典으로──特約店

大募集하오니누구서던지規定書를請求하시오

商況欄읽는法 ⑨……李健赫

▲株式編(九)

「限定代引日步」의 說明이 끗낫스니, 그다음에는 「朝取短期賣買高」라는것을 말하자 十七日付經濟面에는

合計 六二三〇 累計 五一八〇

이라고 揭載되엇는데 合計는 朝鮮取引所 短期取引으로 賣買한 十五日의 諸株總株數가 六千三百六十株(枚)란 말이오 累計는 朝鮮取引所는 決算月이 十一月과 五月임으로 昨年十二月一日以後 이달十五日까지의 短期取引賣買總額이란 말이다. 이賣買高의 多寡는 그取引所의 繁閑을 나타내는것으로 이數를보아가지고 그期의配當이 얼마가 되리라는가 하는豫想을 세울수잇고 이것으로써 株價變動의 큰材料가 될수도잇서 輕視할것이아니다

그다음에는 『東京現株』라는欄下에 株名과 數字가 씌어잇는데 이것은 그날그날 東京株式取引所 現物賣買에잇서서 어떤株는 얼마에 賣買되엇다는 前場市場後場市場을 말하는것으로 이것을보고 日本內地 各市나 朝鮮안의 現物賣買價가 支配를 밧게되다 그런데 朝鮮日報에 揭載되는것은 朝鮮에 關係잇는株 即朝銀株 殖銀株 東拓株와 瓦斯株 東株 富士紡의 各新舊株뿐이나 實際는 宏壯히 만흔各會社株가 每日 現物賣買되는것을 말하야둔다

그다음은 「東京短期」란 欄下에 東新과 日產의 兩株에對하야 前場後場市勢가 揭載되는데 이것은 東京株式取引所 短期取引에 上場되어 賣買되는 數만흔 株中에서 朝鮮取引所 短期取引에 가장 中心이되고 賣買가만흔 東新과日產의 前後場 市勢를 보인것으로서 맨처음「朝取短期」에서 說明한것이잇스니 前場、高價、低價等의 說明이업서도 잘알것임으로 그는 再言치안코 東新과 日產 그株自體에 對한 說明을 말하고저한다

東新=東新은 東京株式取引所 新株券이라는것은 이미말한것이나 東新은日本株界에잇서 王座를占한株이다。 再昨年 東京株式取引所 內容에缺陷이 暴露되면서 그地位가 떠러저人氣外에는 일까지잇고 株價도말하도래도 地位에잇서서 勢力依然中에잇거니와 그前의東新이라는株는 代表株일뿐아니라 日本財界의 바로메타이러만까지 된일이잇섯다。 그리하야東新의 市勢에잇서서 十錢이올三고 떠러지는것이 他株와는달러서 크게는 全世界의 經濟界情勢를 反映하고 內로는 日本全國의 經濟界를 그대로 비치어가지고 비롯오 市勢가 變動되엿섯스며 只今도 그러타고 볼수잇는터로서 東新株의 變動이 他株의 變動을 이르키고 이리하야 全株界가 影響을 밧는다음 이것이 綿絲、生絲、期米、棉花、砂糖、人絹等 各情勢市場에 適應히 影響되는터이다。(只今은 녯날과 가튼威力이 업서젓고 또 株界가非常時局關係로 平時와는 달른變動을 보이고잇슴으로 前述한것과 가치 만타고할사람도잇슬것이다) 何如間東新은 株界의 代表株인것만은 否認할수업는 實業米國에서는 「스톡」(朝鮮會社株)이나 「스톡」(會社株)等에 代表的이오 其他 各會社株가 代表株가 株式取引所株가 아님에 不拘코 日本만이 株式取引所株인 東新을 왜代表株로하느냐 함에對하야서는 日本의 株式會社組織이 根底로 發達된것과 事業株를 實買하는 株式取引所 中代表的인것이 東京株式取引所이니가 東新이代表株가되엇다고 說明하는사람도잇다

이東新株는 人氣株까지는 人氣의中心인만큼 그騰落의幅도 가장크며 그波瀾이 激하야 가장 男性的이오 活한 市勢를 보이어 주엇다。 人氣가 그前만 못한 지금까지라도 朝鮮取引所에서까지 依然 人氣中心인 點은 東新自體에 그만한 까닭이 잇는때문이라하겟다。(續)

인플레景氣反動展開?
京城組銀所持의 有價證券賣却顯著
十五日間千百餘萬圓激減
二億圓臺崩壞出現

京城組合銀行의 二月十五日現在有價證券有高는 一億九千九百九十四萬四千圓으로 前月末에比하야 一千百六十二萬五千圓이 激減되야 二億圓臺가 깨여젓는데 前年同期에比하야도 四百十六萬圓의減少이라고한다 그런데 이原因으로볼것은 銀行資金關係로 有價證券의賣却 買入이 不絶히行하는터임으로 簡單히 그原因이어듸잇다고꼭집어말하기어려운點이잇스나 最近株界가不振을繼續하고 『인푸레』景氣三個年繼續의反動이라하야 株價가顯著히떠러진만큼 銀行으로서도 警戒치아니할수업고 所持株券을處分하며 現金으로 바꾼것이 相當하야 이傾向이顯著함에因한것으로볼수잇다한다

警戒가事實
繼續大處分은考慮
▲…某銀行重役談

昨年上半期에 各銀行을通하야 遊資가 相當하엿고 一面으로 有價證券의値上으로 그遊資를 有價證券의買入에 消化하엿슴으로 各銀行所持의有價證券이 相當한 金額에達하엿고 그뒤昨年下半期로부터 有價證券의 値下로因하야 各銀行에서 有價證券의買入을 中止하고 一面으로그所持의有價證券을 賣却하기시작하엿다 그래서그所持의有價證券이 相當히줄게되엇는바 이와가티 各銀行는 有價證券의買入에 警戒하는것이 事實이다 그러나압흐로繼續하야 만흔賣却이잇슬것이라고 생각할수업다 어떠튼지目下財界의趨勢가 定見을갓기어려운것만은 事實임으로 銀行의警戒는 必然의勢이라고한다

米穀三法案은 廿一日頃提出
議會에서多少修正될지몰라도 農林省은通過豫期

【東京電話聯合】全國農村과都市米穀業者로부터 各各相異한立場에서 그趨勢를注視하고잇는問題의 米穀自治管理 正租共同貯藏及米穀統制法改正案의 三重要法案은 지난十六日法制局의審議가 끗나서成案되엇슴으로 農林、大藏、內務、拓務의四關係省에

回附 하야 最後的完成을 急行하는中인데 議會提案에잇서 十八日은어려움으로 아마二十一日頃에될모양이다 米穀統制에關한 三法案이 議會에上程될때에는 全國三十一萬의米穀業者生活問題라 看做 民政黨의 都市選出議員及貴族院의上山滿之進氏等으로부터

論難 攻擊이잇슬것이 豫想되나 그러나 農林當局으로서는 同案의 通過에 萬全을 期하라고 十七日午後二時부터 山崎農相 長瀨次官 荷見米穀局長等은 農相官邸에 參集하야 二時間 農林省首腦部會議를열고 協議하야 答辯方針 其他의 議會

對策 에關한 協議가 잇섯다 農林當局에서는 右三法案은 約三個月間 米穀對策調査會에서 討議를거듭한것으로 窮乏에 빠진 農民을救濟키爲하야 合理的米穀統制를하랴는것으로 第六十五議會에서 政友會가 政府에對하야 農村救濟의 根本對策을樹立하라는 決議에則하야 立案提出되것임으로

多少 一部의 少修正이잇슬지라도 審議末了或은 否決等과가튼일은 생각할수업고 結局貴衆兩院을通過할것이라는豫想알에 主力을傾倒키로되엇다고한다

專賣局擴販賣高

專賣局 一月中販賣高는 合計

滿洲稅關設置
日滿協定內容

【奉天十七日發聯合】滿洲國稅關의 北鮮三港進出에關한 日滿協定은 京城의最後的으로 協議한結果 兩國의意見이 一致되엇슴으로 三月中 新京에서 調印키로되바 右協定內容은 알에와가티 確定되엇다

(一) 日滿兩國政府는 滿鐵經營北朝鮮線과 圖們 또는 開山屯에 이르는 國鐵間에 圖們江 通過할列車의 直通運轉을承認함

(二) 滿洲國政府는 稅關官吏를 雄基、羅津及淸津의 日本稅關에 派遣하고 이것을 經由하야 滿洲國에輸入되는貨物 小荷物託送手荷物에對하야 日本稅關吏와共同檢查를하게함에 同意함

(三) 日滿兩國政府는 各自國의稅關吏를 圖們、上三峰의荷物檢查場에서 越境輸送의物品에對하야 共同으로 檢查하고 各自國稅關의規則에從하야 檢查하고 關稅를徵收케하며 列車旅客携帶品託送手荷物은 停車中檢查徵稅함을得함

(四) 서로自國內에 派遣되는他方의稅官吏가 衛輸品을發見한때는 이것을 本國에移送하야處分함

(五) 滿洲國에輸送하는物品은 日本側의 檢查를먼저하고 滿洲國에서 輸送되는 物品은 滿洲國의檢查를 먼저하고 衛輸品의 處置는 檢查의順序에依함

(六) 日滿兩政府는 支障이업는限 自國內에 派遣되는他方稅關吏에 便宜를 供與함을 約함

朝鮮製錬의 所有鑛發表
十八日重役會結果

朝鮮製錬會社에서는 十八日重役會에서 알에와가티 五個所에 鑛山事務所를 設置하고 各事務所의所管鑛山을 決定하엿는데 이에依한즉 新會社의金山은 十二個所 銅山은 六個所로合하야 十八鑛山이라고한다

▲馬山鑛山事務所
慶南昌原郡 馬山金山
同 咸安郡 三仁金山
同 昌原郡 白月銅山
同 東萊郡 冠谷銅山
同 密陽郡 淸道同
同 統營郡 老文金山

▲茂朱鑛山事務所
全北茂朱郡 三加里金山

▲九騎鑛山事務所
愛媛縣周桑郡 九騎銅山
同 西宇和郡 明賀鉢山
同 同 二名津銅山

▲滿里鑛山事務所
忠南保寧郡 滿里金山
同 舒川郡 長項金山
同 大田郡 儒城金山

▲母岳鑛山事務所
全北全州郡 母岳金山
同 南原郡 南原金山
同 斜山同
同 吉旺同
同 赤裳同

各道聯合會 中央會組織
工業組合令施行압두고 總督府서方針決定

工業組合令의 施行을契機로하야 各種中小工業의組合이 組織되는모양인데 總督府當局은 各組合을統一하기爲하야 一道에一聯合會를組織한바 右聯合會는 生產販賣其他 一切의事業을 營爲할것으로 數多의聯合會間의 統制聯絡을圖할必要上 京城에中央會를組織할 方針을決定하고잇다

"金約款判決" 或은今日될것갓다고

【紐育十七日發】米國經濟界方面에서는 大審院은十八日에 金約款判決을할것이라고 觀測하는사람이 적지안타 그判決時間에關하야는 通例의判決과가티 午前十時부터正午(日本時間十九日午前零時로부터二時)의 中間으로豫想하는사람이잇고 市場에미칠影響을念慮하고 더구나午後三時(日本時間午前五時)頃에 될것이라는觀測이잇는傾向도잇다

北鮮製紙株公募
十八日配定發表

北鮮製紙化學工業公募株配定

申請數	配定數
十株	九株
二十株	十株
三十株	十一株
四十株	十二株
五十株	十三株
六十株	十四株
七十株	十五株
八十株	十六株
九十株	十七株

百株以上五百株까지는 各申請數의二割로決定하고 各通牒을發하엿다고

千六百六十五萬三千七百二十八石으로 이各所別은알에와갓다 (以下單位石)

▲新義州二九七、〇〇〇 ▲鎭南浦一、二五六、〇〇一 ▲仁川六、三〇七、八三九 ▲群山一、二二九、四四六 ▲木浦三、一五、二八〇 ▲釜山六、四二五、七一〇 ▲元山三二〇、八 ▲淸津六一、六四一〇〇

預金增加 貸出減少
二月京城組銀

【京城手形交換所調査】京城組合銀行 二月十五日現在預金貸出高는 預金一億五千四百七十八萬六千圓 貸出一億二千七百九十八萬九千圓으로 前月末에比하야 預金五百七十七萬七千圓(그中定期四百六十九萬六千圓)增 貸出三百十一萬一千圓減(그中手形貸二百五十九萬圓減)으로 前年同期에比하야 預金一千三百三十四萬二千圓 貸出一千三百七十一萬二千圓의各增加

今日財界 (十八日)

◆米 (單位錢)

仁川期米 先限	二八五〇	二低
大阪期米 先限	三二五	三低
京城正米三等 一石	二七八五	不變
正租(仁川) 夜良 一斤	三〇	不變

◆市中金融(單位)

銀行	[illegible]	[illegible]
金	[illegible]	[illegible]

◆株 (單位錢)

東新	[illegible]	[illegible]
日產	[illegible]	[illegible]
朝新	[illegible]	[illegible]

◆商品 (先限單位錢)

大阪綿絲	[illegible]	[illegible]
大阪棉花	[illegible]	[illegible]
大阪人絹	[illegible]	[illegible]
大阪砂糖	[illegible]	[illegible]
고무	[illegible]	[illegible]

對外爲替市況

【京城十七日電話聯合】

▲東京爲替
對米 賣 二十八弗八分三
對米 買 二十八弗八分三
對英 賣 一志二片三三分一
對英 買 一志二片三三分一

▲大阪爲替
對米 賣 二十八弗八分三
對米 買 二十八弗八分三
對英 賣 一志二片三三分一
對英 買 一志二片三三分一

經濟界消息

▲朝鮮製錬重役會 朝鮮製錬會社에서는 十八日午後二時부터定例重役會를열고 買收鑛山其他創立後의 事務的報告를하고今後의協議를할터이라고

▲朝運會支部評議員會＝朝運會京城支部評議員會는 十六日午後一時 開城同社支店에서열고 各評議員 輿永幹事及 立石同社監理課長이出席하야 알에와가튼項을決議하고同五時에終了하엿다고

一、系統取引賀行評議員選給擧
常臨城報告의件
二、他便貨物調查報告의件
三、從事員品位同上에關한件

商況 (十八日)

株式 日產崩後

前場日產低 休日後인今前場도 日產의賣人氣가不衰하야 九十圓三十錢新低價로 暴崩하고 九十圓五十錢大引되여 再昨後引보다 一圓二十錢低 其他諸株도이에連動되어 弱含步調이다가 結局東新四十錢低인 百三十六圓十錢 大新不變인 八十四圓七十錢、朝新十錢低인 二十七圓十錢에 各大引되고 日産六十三圓八十錢一本이잇섯다

後場反戾 後場은東新百三十六圓丁、日産 九十一圓寄로反戾이고 其他도 强調로大引

日產關門危殆
新低價로續崩

休日을지난 今前場은 日產이또賣叩되어

▲東京短期는 九十圓十錢으로 十二日의低價九十圓九十錢을 八十錢下廻하야 九十圓關門危殆이고

▲大阪과當地短期도 九十圓三十錢新低價로 떠러지고말엇다。이가티 떠러진原因은

一、東京長期日產當限이 五萬五千株의 大取組이며 高價取組인만큼 取組悲觀人氣

一、減配說의流布(會社當局은否認)되어人氣가不良

一、朝鮮銀行에擔保로 들어간 二十萬株가 九十圓割이면 處分되리라는豫想이잇는것

等에依하야 實策動이不絶한까닭인모양인데 果然九十圓이깨어진後 大樹落이잇슬것인지 或은九十圓割로서 底入을促進하야 大反撥에入할지는 輕斷을許할수업는것이잇스나 即過去너무無理히올랏던 反動이남어잇고 不純한買思惑의 衰退가 相當히 殘在하는點 會社內容도悲觀할거리가 만타는것等으로본다면 軟派의大惡化主張도 一應首肯할수업는것이아니지만 一方株가全體的으로 轉換의機가보이는것 日產의買方도 九十圓以下에는惡目買를 敢行하기도할것 過度悲觀의 反動이나올것 減配流說에不過하며 拾資도結局의斷行코야말것 買思惑側의再出動도 豫想되는點等으로본다면 九十圓割을最後의整理로하고 勃然急反撥될것도 가능으로 今後의日產顫은 자못激烈할것이오 興味百%일것이다。(前場記)

東新의强氣觀

日產崩壞으로 東新의伸力도阻止되고잇는것이 事實이나 一部熱心强氣의東新觀은 金融의大緩慢도 好材料이지만 정말큰買材料는 日中의提携이다。이것을모다 輕視하고잇는 때문에 지금은問題가되나 昨年十一月百十九圓九十錢에 이미大底入된 東新이라 不遠間百四十圓臺에서 錬鍊코나서는 一百四十圓高와 나올것이오 百五十圓賣소리가 나오기만하면 一氣로二百圓高 即二百圓內外는 틀님업스리라고한다 이것을그대로首肯키는 어려울다할지라도 大局上으로는 昨年三月에 最後의天井을짓고 今年二月에至하야 滿一個年下落時代가繼續되엇스니 비록眞正한轉換은나중이라할지라도 此邊에서中間反戾라도 相當한幅의것이잇슬것이아닐가? 東新은東京서中野商店、大阪에서山口의買物을投出키를目標로 買叫하야보앗지만 百三十二圓五十錢에서下支되고 日產崩壞에도敢然히버티고잇지안느냐? 即作冬高價百四十五圓三十錢과 低價百十九圓九十錢과의 中間價百三十二圓六十錢에서 下支되어 東新은[illegible]

市場六感

株 昨今市場에는 두가지 큰問題가잇스니 그 하나는 日產의崩壞이오 그하나는 日中關係好轉에 依한 東新의强氣觀이다 ▲日產九十圓危殆도 九十圓割은 問題가 안될지경이며 九十圓이깨진다면 얼마나 떠러질가가 問題로서 强氣는 勃然急反撥을期하여 弱氣도 大惡化를確信 ▲어찌되라는가? ▲그다음 例의日中問題에對하야서는 아즉그提携란것이 南京政府의眞意가 奈邊에잇는지 疑問이매 具體化되지도 안흔것을 買材料로 할것이냐고 弱氣는依然輕視하야 强氣는豪言하되 ▲日中提携가從來와는달러서 자못順調로進行中임은 否認치못할 事實로서 惡材料는 二三年後것까지 材料를보면서 이런큰買材料는 아즉具體化되지안헛다고 輕視할수잇느냐? 모다 輕視하는마큼 큰好感이잇고야말것이라고 ▲第一證券會社는 田中道太郞商店으로 引繼하야 二十日부터 正式開業키로되엇다 朝鮮人取引員이 이로서八名이되다 諸君의奮鬪를 바랄뿐

米 阪地는 又復十錢高로 反落하엿것마는 當地는依然五十錢臺를維持 ▲阪地市價가 昂騰할때에 伸腦不振하엿든마큼 阪地低落에 追隨하지안는것도 當然하지만 大體의 米價가 深入을許하지안흘것만은 事實 ▲本年末부터 短期貯藏이 解除되리라고 누구나豫測 그런데 一時的일지 平均的일지가 問題 ▲短期貯藏이란 米統法에依한것임으로 一時的解除를하야 米價의瓦落을招致하게할理도萬無 ▲何如間米價가 低落하는때는 農家의賣惜과共히 凶作의買人氣가 旺盛할것임으로 低落도 難望이거니와 米價의 昂騰을見하는때는 產地의 賣物이現出하야 賣勢壓迫을 加하게될것임으로 昂騰도 亦難望 ▲要하면 自今一二個月間은 此邊에서往來하다가 四月頃부터야 一大分岐를演出할모양이니 참아리小搆主義로 時日을待하기만不如?

期米 往來
保合圈內

前場小弛 再昨後場阪地 三十一圓二十一錢止와共히 二十八圓五十八錢에 場을止한後 市場은 今朝에入하야 阪地初付三十一圓十六錢인 五丁低落을擔하고 二十八圓五十六錢인 二丁低로 場을始하야 阪地十九錢으로 返戾하고 同價로 結局五十二錢에 場을止

後場少强 後場은二十八圓五十一錢에 一丁低로 始場後二節賣買不成이나 五節五十七錢에 稍强이고 別變가리止場하다

朝取期米取組高

	◆賣方	◆買方
當限	[illegible]	[illegible]
中限	[illegible]	[illegible]
先限	[illegible]	[illegible]

東京國債市場

甲五分利	一〇〇、九九、九
一回四分利	[illegible]
二回四分利	[illegible]
佛貨四分利	一八六、五〇

實物前場取引

實賣高四百四十枚

▲龍山工作新 [illegible] ▲東京殖產 [illegible] ▲三菱 [illegible] ▲京城電氣 [illegible] ▲日滿 [illegible] ▲大同電力 [illegible] ▲朝鮮製錬 [illegible] ▲滿洲工業 [illegible] ▲京南鐵道 [illegible]

田中道商店廢業

證券取引員 田中道太郞商店은 第一證券會社에서 營業權을 넘기고 二十日부터 廢業키로되엿다

第一證券開業 二十日부터

證券取引員第一證券株式會社는 二十日부터 開業하리라는데 資本金五十萬圓(十二萬五千圓拂込) 社長 金相翊 社內役員은 左如하다

一月中安取乘續

一月中의 乘續은 一萬三千七百株 日數二十三日 株式賣買高三百九十四萬一千圓이엇다

市勢依無頂强
品貴의關係?

昨今阪地市場은 一段高를示한後 阪地는그통안 阪地와의 同一한步調를取하지아니하엿든마큼 阪地反落에도 一向不拘하고 比較的底堅味를保하고잇다할지라도 結局은品貴할것으로 觀測하는바인데 昨今米의需給을 綜合하여보면 中農以下는 持米쇠盡의狀態로 大農家만이 고잇슴으로 容易히低落을許하지안흘것이고 이로부터는 春窮期에入하면서 産地의賣物이現出할것도 事實이나 그러나 一時的出廻로 賣勢壓迫을 加하기까지에至하지는안흘것임으로 押目買의方針을 취하는것이 良策이라고 硬派는主唱하며 一方軟派는 米價가어느程度까지 昂騰하는때는 地方賣物을誘致하게될것임으로 찰아리高價를待하야 賣方針을試하는것이 得策이라고主張한다 果如何?

貯租解除注目
平均賣를豫想?

昭和八年産米에對한 政府의政策은 米價의 瓦落을防止하기爲하야 季節買上과 長期短期의 正租貯藏을 奬勵하야 非常한效果를 나타내엇섯다 그러나 昭和九年産米에對한 政策은 大凶作의關係로 依然一變하야 高米價를 防止하려하는터임으로 旣히實施하여오든 米穀統制法을 度外에付하지못하고 正租의短期貯藏을限만으로 米統法의若干意味를 表示하엿섯다 實로朝鮮의短期貯藏은 正租가 約五十萬石 玄米가 十五萬石인데 昨今正租의時勢가 玄米보다 割高임에伴하야 本月末부터는 解除가될것이라고 豫測하고잇다 그런데 此가一時的으로 賣出이되느냐 또는 平均的으로하느냐 하는 兩說이 區區한데 硬派는 昨今의米價는 消費者에게나 適當한價位에잇슴으로 政府로서도 一時的賣出을하야 生產者의損失을 見하게까지는하지안코 平均賣出을할것이라고主張한다 果如何?

各地正米

京城引締 定期의 保合을보고 買氣不絶이나 極度의賣物薄으로 五錢引締인 丸仁三等二十七圓八十五錢 四等二十七圓五十五錢

仁川强含 休日後인 今朝는 淸算의 小荐動을보고 東京側의買注文杜絶이엇스나 賣需側準備買旺盛으로 五錢頑强이엇다 丸仁三等 二十七圓八十五錢 四等二十七圓五十五錢 一等白米十一圓七十錢

釜山續落 釜山續落 出廻四千叺 準備一巡에依하야 新規買付不昧이오 產地도價位에는 順應하나 淸算의軟弱으로 買方이沈默케되어 繼續十錢低唱인 丸三等二十[illegible]

大邱同調 四等二十七圓八十錢 一等白米十一圓八十八錢 [illegible]

群山引弛 相當한賣物을 需要하야 [illegible] 三等二十七圓七十錢 四等二十七圓三十錢 一等白米十一圓二十錢

木浦軟調 產地로부터의出廻가 [illegible] 四等二十七圓九十錢 一等白米十一圓

南浦閑散 [illegible] 四等二十八圓五十四錢 不變인丸ナ三等 二十八圓五十八錢 一等白米十一圓九十五錢

金.白金.銀 德 京城德力 京城府明治町 電話本局3939 振替京城234 地方注文代金引換叉ハ送料先金

金.銀.白金 賣買 大陸商會 京城府茶屋町壹○壹番地(小廣橋側) 電話光化門五二八番 振替京城壹五壹四番 地方注文 代金引換叉ハ送料先金要

株式 十八日

◆朝取短期◆

	前場 寄付	前引	後場 寄付	後引
朝取	[illegible]	[illegible]	[illegible]	[illegible]
同新	[illegible]	[illegible]	[illegible]	[illegible]
鐘新	[illegible]	[illegible]	[illegible]	[illegible]
大新	[illegible]	[illegible]	[illegible]	[illegible]
東新	[illegible]	[illegible]	[illegible]	[illegible]
日產	[illegible]	[illegible]	[illegible]	[illegible]
日魯	[illegible]	[illegible]	[illegible]	[illegible]
安取	[illegible]	[illegible]	[illegible]	[illegible]
拓新	[illegible]	[illegible]	[illegible]	[illegible]

◆限定代引日步◆ / ◆朝取短期賣買高◆ 合計 一〇、一七〇 累計 五三、三七〇

◆東京現株◆ / ◆東京短期◆ / ◆大阪短期◆ / ◆大阪長期◆ : [illegible]

期米 十八日

◆朝取期米◆ / ◆大阪期米◆ / ◆東京期米◆ / ◆大阪期米取組◆ 十六日 / ◆朝鮮各地正米◆ / ◆朝取定期米◆ : [illegible]

商品 十八日

◆大阪綿絲◆ / ◆大阪棉花◆ / ◆各地人絹◆ / ◆橫濱生絲◆ / ◆大阪砂糖◆ / ◆海外砂糖◆ / ◆日本各地米◆ / ◆大阪市中在米高◆ 一、二三七四三六八五俵 二七二四六俵減 : [illegible]

金融 十八日

海外經濟 十六日 / 朝鮮銀行券 十六日 / 日本銀行券 十六日 / 京城手形交換高 / 東京金利 : [illegible]

大阪金利 十六日 / 對外爲替 / 金實入價 / 米穀 十八日 / 京城正米 : [illegible]

仁川正米 / 大阪正米標準價 十六日 / 京城雜穀 / 仁川大豆 : [illegible]

商品 十八日 / 滿洲大豆 / 京城綿絲布市勢 / 京城綿布 : [illegible]

日本麥粉市勢 十六日 / 키카코期麥 十六日 / 豆油冲價 : [illegible]

鰯搾粕冲價 / 滿洲商況 / 大連特產市勢 : [illegible]